

Spielleiter-Sitzung vom 16. September 1977

Ein erstaunliches Echo gab es auf der diesjährigen Spielleitersitzung des FV SCHACH in Sachen Turnierordnungen! Vorstand und Ausschüsse waren übereingekommen, künftig den Delegierten Mitsprache- und Mitbestimmungsrecht einzuräumen. Künftig sollen Anträge zur TO nicht nur zugelassen, sondern auch im Abstimmungsverfahren behandelt werden. Leider kam man über eine - teilweise unsachliche - Diskussion nicht hinaus und "stritt" über Stimmverteilung und Stimmrecht.

Spieleraufgebot der A - Klasse

A E G Simon / Borries / Vidic / Galic / Koch / Krause /
Stackemann / D. Billen / Waniewski

De Te We Lehmann / Kanonenberg / Grzezic, Th. / Mayr /
Döring / Werner

FORTUNA 59 Lüders / Paulsen / Bilek / Bach / Weiss /
Huisman

I B M Schneider / Sprotte / Colditz / Saß / Dr. Trebbin /
Grüner / Flad / Wiese / Helbig / Tran-Van / Schwentuchoski

Post 44 Wilsdorf / Lorenz / Schön / Linke / D. Schulze /
N. Schulze

Schering Voß / Becher / Hoppe / Hübner / Moldenhauer / Wegner

S E L Seeger / Grabinger / Deckwerth / Röblitz / Busch /
Ketterling / Dreusicke / Oppermann / Pohlmann

Senat (1. Mannschaft)

Dr. Lehmann / Mandel / Lieb / Albrecht / Zbikowski /
Berlin / Schreiber

Senat (2. Mannschaft)

Lomer / Lehmann / Naleszinski / Wissell / Schmidt /
Dilschmann / Berger / Großmann / Prange

S F B Reichenbach / Plesse / Dr. Bulthaupt / Flöel / Band /
Ellerbroek / Fischer / Wiemer / Schulz / Burkhardt /
Eschner / Radtke

-.-.-.-.-.-

Die Mannschaften der B- und C-Klassen in der nächsten Ausgabe des S C H A C H Z U G E S .

25 Jahre Sparte Schach im Betriebssportverband von 1949 e.V.

Hamburg

7.Mai 1977

Hamburg I

Hamburg II

Berlin

Lübeck

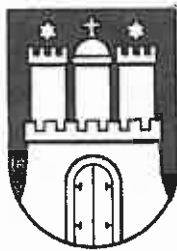

0	1	Jacob	(Senat)	1	=	2
0	0,5	Zimnol	(Senat)	1	=	1,5
0,5	0,5	Wissell	(Senat)	1	=	2
0	0,5	Ketterling	(S E L)	1	=	1,5
0	1	Bartach	(Dresdenia)	1	=	2
0	0	Schreiber	(Bosch)	1	=	1
0	0	Eschner	(S F B)	1	=	1
0	1	Wolf	(S F B)	0	=	1
0,5	0	Thürnau	(S E L)	0	=	0,5
0	0	Wiese	(Allianz)	1	=	1
0	1	Kysucan,H.	(Allianz)	0	=	1
0	0	Kysucan,M.	(Allianz)	0	=	0
0	1	Richter	(Bosch)	0	=	1
0	0,5	Mommert	(S F B)	0	=	0,5
0	0	Aust	(S F B)	0	=	0
1	7	Zusammen		8	=	16

Nr.		1	2	3	4	Br.-P.
1	Hamburg I	xxxx	14,5	14	13	41,5
2	Hamburg II	0,5	xxxx	8	8,5	17
3	Berlin	1	7	xxxx	8	16
4	Lübeck	2	6,5	7	xxxx	15,5

Das doppelrundige Turnier an 15 Brettern brachte leider nur einen dritten Platz mit einem Punkt unterschied !

Unseren Damen, Frau Aust und Frau Kysucan trotzdem ein herzliches Dankeschön für's Mitmachen.

Unsere "Amazonen" haben versprochen, beim nächstenmal mindestens 50 % Erfolg zu erzielen.

25 Jahre Betriebssportverband Lübeck e.V.

Lübeck

3. September 1977

Hamburg

Lübeck

Berlin

Kiel

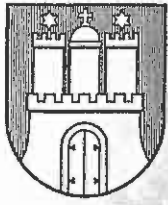

1,5	1	Ketterling, H-P. (S E L)	2	= 4,5
1	0	Schreiber (Bosch)	0	= 1
1	2	Bartsch (Dresdenia)	2	= 5
1	1,5	Eppich (Dresdenia)	2	= 4,5
1,5	2	Wiese (Allianz)	2	= 5,5
1	0	Kügler (S E L)	0,5	= 1,5
0	0	Pohlmann (S E L)	0,5	= 0,5
1	1	Ketterling, H. (S E L)	1	= 3
0	1	Schewe (Stadtverw. Lübeck)	2	= 3
1	0,5	Rahn (Flenderwerft ")	2	= 3,5

9	9	Zusammen	14	= 32
---	---	----------	----	------

Nr.		1	2	3	4	1	2	3	4	M.-P.	Br.-P.
1	Hamburg	xxxx	10	11	18	xxx	0,5	1	1	2,5	39
2	Lübeck	10	xxxx	11	16	0,5	xxx	1	1	2,5	37
3	Berlin	9	9	xxxx	14	0	0	xxx	1	1	32
4	Kiel	2	4	6	xxxx	0	0	0	xxx	0	12

Leider konnten wir trotz intensiver Bemühungen nicht mit einer "starken" Berliner Mannschaft auftreten.

Zwei Lübecker Schachfreunde mußten für eine geordnete Turnierabwicklung "einspringen". Diesen Schachfreunden herzlichen Dank.

Der FV SCHACH muß bemüht bleiben, bei Vergleichskämpfen eine spielstarke Mannschaft zu stellen, auch wenn damit erhebliche Kosten für jeden Einzelnen verbunden sind.

Liebe Schachfreunde, helfen Sie uns, die "Berliner Farben" erfolgreich zu vertreten!

// Der nächste Vier-Städte-Vergleichskampf findet im Jubiläumsjahr 1979 statt.

Übrigens, daß Turnier in Lübeck war ebenfalls doppelrundig.

19. BERLINER MANNSCHAFTSMEISTERSCHAFT (1. + 2. Runde)

48 MANNSCHAFTEN ! - 448 SPIELER !

Alles nach
Wunsch gelaufen



Ergebnisse + Tabellen

A - Klasse

Fortuna 59 I	- De Te We I	2,5 : 3,5	1. S E L I	4 : 0	9
A E G I	- S F B I	2,5 : 3,5	2. S F B I	4 : 0	8,5
Senat I	- Senat II	5,5 : 0,5	3. DeTeWe I	4 : 0	8
Schering I	- I B M I	2,5 : 3,5	4. Senat I	2 : 0	7 (2 H)
Postamt 44 I	- S E L I	1 : 5	5. I B M I	2 : 0	6 (2 H)
DeTeWe I	- Postamt 44	4,5 : 1,5	6. Senat II	2 : 2	5
S E L I	- Schering I	4 : 2	7. Schering I	0 : 4	4,5
I B M I	- Senat I	2,5 : 1,5	8. A E G I	0 : 4	4
Senat II	- A E G I	4,5 : 1,5	9. Fortuna 59 I	0 : 4	3,5
S F B I	- Fortuna I	5 : 1	10. Postamt 44 I	0 : 4	2,5

B - Klasse

S E L II	- Wiheil I	4 : 2	1. S E L II	4 : 0	8
A E G II	- OSRAM I	3,5 : 2,5	2. A E G II	4 : 0	7
Dresdenia I	- WAST I	3,5 : 2,5	Dresdenia I	4 : 0	7
TOURISTICA I	- Schering II	0 : 6	4. Senat III	2 : 0	6 (2 H)
Senat III	- Senat IV	4 : 2	5. Schering II	2 : 2	8,5
Wiheil I	- Senat III	2 : 2	6. Senat IV	1 : 3	5
Senat IV	⊕ TOURISTICA	3 : 3	7. TOURISTICA I	1 : 3	3
Schering II	- Dresdenia I	2,5 : 3,5	8. Wiheil I	0 : 2	4 (2 H)
WAST I	- A E G II	2,5 : 3,5	9. WAST I	0 : 4	5
OSRAM I	- S E L II	2 : 4	10. OSRAM I	0 : 4	4,5

C - Klasse

Allianz I	- Allianz II	4 : 2	1. DeTeWe II	4 : 0	9,5
S E L III	- Schering III	2,5 : 3,5	2. Allianz I	4 : 0	9
BVG Spand. I	- BVG Spand. II	2,5 : 3,5	3. Schering III	3 : 1	6,5
DeTeWe II	- Fortuna II	4,5 : 1,5	4. Allianz II	2 : 2	5,5
S F B II	- I B M II	2,5 : 3,5	5. I B M II	2 : 2	4,5
I B M II	- Allianz I	1 : 5	BVG Spand. II	2 : 2	4,5
Fortuna II	- S F B II	3 : 2	7. BVG Spand. I	1 : 3	5,5
BVG Spand. II	- DeTeWe II	1 : 5	8. Fortuna 59 II	0 : 2	4,5 (1 H)
Schering III	- BVG Spand. I	3 : 3	SFB II	0 : 2	4,5 (1 H)
Allianz II	- S E L III	3,5 : 2,5	10. S E L III	0 : 4	5

D - Klasse, Staffel 1

DeTeWe IV - Linde SG I 3 : 3	1. Sparkasse I 4 : 0 10
Fortuna III - Sparkasse I 2 : 4	2. S F B III 4 : 0 9,5
Postamt 44 II- S F B III 0,5 : 5,5	3. DeTeWe IV 3 : 1 6,5
Bosch I - BVG Britz II verlegt	4. BVG Britz II 2 : 0 5
BVG Britz II - Postamt 44 II 5 : 1	5. Linde SG I 1 : 3 3
S F B III - Fortuna III 4 : 2	6. Bosch I 0 : 0 0
Sparkasse I - Linde SG I 6 : 0	7. Senat V 0 : 2 2,5
Senat V - DeTeWe IV 2,5 : 3,5	8. Fortuna III 0 : 4 4
	9. Post 44 II 0 : 4 1,5

D - Klasse, Staffel 2

Schwerhörige -DeTeWe III 1,5 : 4,5	1. BVG Britz I 4 : 0 11
Helmholtz I - BVG Britz I 0 : 6	2. Stern 66 I 2 : 0 6
Sparkasse II - Stern 66 I verlegt	3. Berl.Bank I 2 : 0 5
S F B IV - Berl.Bank I 1 : 5	Heiz.Lange I 2 : 0 5
S F B IV - SparkasseII 4,5 : 1,5	5. DeTeWe III 2 : 2 5,5
Stern 66 I - Helmholtz I 6 : 0	S F B IV 2 : 2 5,5
BVG Britz I - Schwerhörige 5 : 1	7. Sparkasse II 0 : 2 1,5
DeTeWe III - Lange I 1 : 5	8. SchwerhörigeI 0 : 4 2,5
	9. Helmholtz I 0 : 4 0

Pokale 1977/78

Verbandspokal

1. Runde:	1. S F B	:	Fortuna 59
	2. Senat	:	De Te We
2. Runde:	3. Allianz	:	Sieger aus Sp. 2
	4. Sieger aus Sp. 1	:	Postamt 44
	5. BVG Spandau	:	Schering
	6. Schwerhörigen SC	:	S E L
3. Runde:	7. Sieger aus Sp. 4	:	Sieger aus Sp. 3
	8. Sieger aus Sp. 5	:	Sieger aus Sp. 6
Finale:	9. Sieger aus Sp. 7	:	Sieger aus Sp. 8



Einzelpokal

7 Vereine haben 46 Spieler zum Einzelpokal gemeldet !!!

Mannschaftsblitzturnier zum 10 jährigen Jubiläum der SV Senat

Gruppe I

Nr.		1	2	3	4	5	6	7	8	9		Br.-P.	M.-P.
1	SC S E L	xxx	2	2	2,5	3,5	4	4	4	4		26	14 : 2
2	Fortuna 59	2	xxx	2,5	2,5	4	2,5	3	3	4		23,5	15 : 1
3	S F B	2	1,5	xxx	2	3	3	4	4	3		22,5	12 : 4
4	SV DeTeWe I	1,5	1,5	2	xxx	2	3	4	4	4		22	10 : 6
5	SV Senat I	0,5	0	1	2	xxx	2,5	4	4	3		17	9 : 7
6	SG Schering	0	1,5	1	1	1,5	xxx	3	2	3		13	5 : 11
7	SV DeTeWe II	0	1	0	0	0	1	xxx	2	3		7	3 : 13
8	SV Senat II	0	1	0	0	0	2	2	xxx	2		7	3 : 13
9	Postamt 44	0	0	1	0	1	1	1	2	xxx		6	1 : 15

Gruppe II

Nr.		1	2	3	4	5	6	7	8	9	10		
1	SV Allianz	xxx	3,5	3	3	2,5	4	3,5	4	3	4	30,5	18 : 0
2	SV Dresdenia	0,5	xxx	1,5	3	3,5	4	4	4	3	4	27,5	14 : 4
3	SG WAST	1	2,5	xxx	1	3	3	4	2,5	4	3	24	14 : 4
4	TOURISTICA	1	1	3	xxx	2	1	3	4	3	3	21	11 : 7
5	SV OSRAM	1,5	0,5	1	2	xxx	1,5	3	2	4	4	19,5	8 : 10
6	SG Bosch	0	0	1	3	2,5	xxx	1,5	2	3,5	3	16,5	9 : 9
7	SV Senat III	0,5	0	0	1	1	2,5	xxx	4	3	3	15	8 : 10
8	Schwerhörigen	0	0	1,5	0	2	2	0	xxx	2	2	9,5	4 : 14
9	SV Senat IV	1	1	0	1	0	0,5	1	2	xxx	2	8,5	2 : 16
10	Erdmännchen	0	0	1	1	0	1	1	2	2	xxx	8	2 : 16

10 Jahre SV Senat, Abt. Schach

8.9.1977

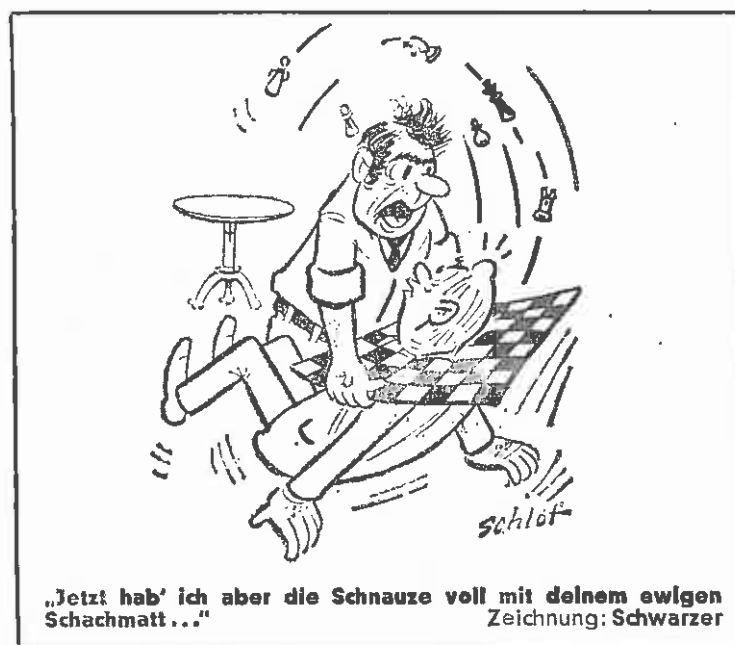

SCHACH

PROBLEME - KOMBINATIONEN - PARTIEN

Richtig; erinnern Sie sich noch an die geteilten Diagramme auf der letzten SCHACHZUG-Seite? 6 Richtigze wäre das Richtige, wenn alle vollständigen Lösungen von Nr.17 bis 22 gefunden worden wären! Vergleichen wir also im Telegrammstil:

Nr.17/Schattner = 2♣: 1) Tf7! Nr.18/Giöbel = 2♣: 1) De4!
 Nr.19/Hane = 3♣: 1) Ib5!, Kd8 2) Dd6+,- oder 1) -, Kf7 2) Kg5,-
 Nr.20/Keym = 3♣: 1) Tc3!, Kh2 2) Kf1, - oder 1) -, Kgl/h1 2) Tc2, -
 Nr.21/Kohtz & Kockelkorn = 3♣: 1) Ld5!, Sf8: 2) Lf3, - oder 1) -, Sf6 2) Lc6+,-
 Nr.22/Asplund = 3♣: 1) Tc3!, Ka2/b1 2) Lc2/b3, -. Niedliche Aufgaben, die es aber sicherlich teilweise in sich hatten!

Wenden wir uns nun den neuen Stücken zu, die diesmal alle vom unvergessenen amerikanischen Problemkomponisten Samuel Loyd (1841 - 1911) stammen. Jeder, der auf dem Kunstschachsektor bescheid weiß, kennt den Rätselkönig. Seine humorige Note kommt nie zu kurz, und daher finden seine Kombinationen immer Gefallen. Sie bestechen durch Ihre Vielfalt und Originalität. Er war auch Autor von Denksportaufgaben und Bilderrätseln.

Wer kennt nicht seinen 'Pfeil'? Bei folgender Stellung von Weiß: Kd4, Db3, Tf7, Tg6, Lc2, Lf6, Be5 (7) und Schwarz: Kh8, Tg7, Tc3 (3) ist ein Matt in 2 Zügen zu suchen!

Das war die Vorgabe als Zugabe zu den folgenden Diagrammen. Während Nr.23 und 24 reguläre Dreizüger sind, ist die Problemforderung der Jubiläums-Nr. 25 quasi einer Partie entnommen. Wie kann da Weiß am besten erfolgreich zum Schlusse kommen? Ich hoffe, daß Sie nicht etwa 'unschlüssig' werden, sondern züchtig behilflich sein können!

Bis zum nächsten Mal grüßt herzlich

Ihr Peter Arnold.

Chess Magazine, 1878

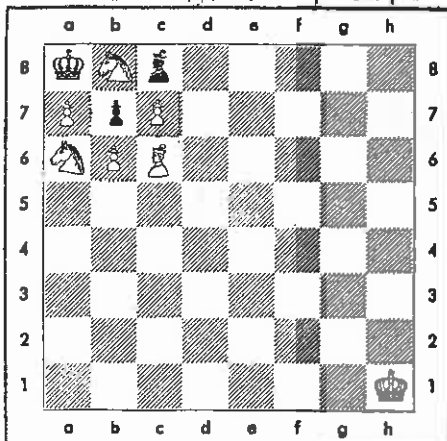

23) Matt in 3 Zügen

Leipziger I.Z., 1869

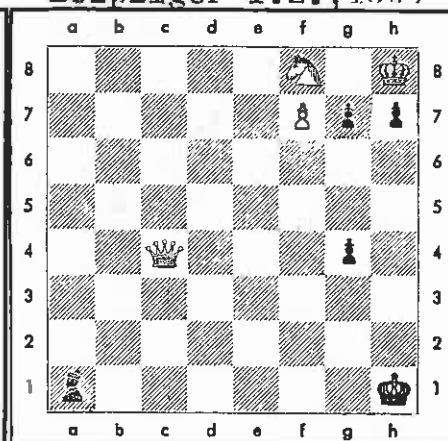

24) Matt in 3 Zügen

'New York Herald 89'

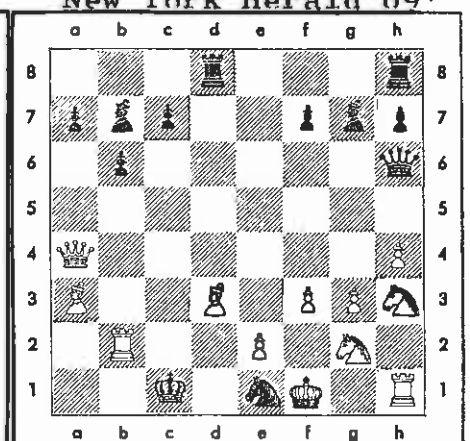

25) Wie gewinnt Weiß?