

## **Mannschafts-Meisterschaft**

**LL**

Klare Siege für Müller & Schneider und Gillette. BAT verliert im Kampf um Platz 3 an Boden durch die überraschende Niederlage gegen Bund. Und Tieto Enator holt den 2. Mannschaftspunkt.

**A1**

Für ZIB 2 und BSR 1 ist der Abstieg besiegelt – fast alle anderen Teams haben noch (zumindest theoretische) Aufstiegschancen.

**A2**

Ein einziger Mannschaftspunkt fehlt dem SK Präsident noch zum Landesliga-Aufstieg – der Wodka kann langsam kaltgestellt werden. Rolls Royce bekam bei Schering die Höchststrafe: 0:6 hieß es am Ende, obwohl alle Bretter besetzt waren. Aber noch ist nicht alles verloren, das rettende Ufer kann immer noch erreicht werden.

**B1**

Profi-Schach-Laden und RBB marschieren im Gleichschritt in die A-Klasse – und es scheint Niemanden zu geben, der sie noch davon abhalten kann. ZIB 3 wird wohl absteigen – aber welches Team sie nach Unten begleiten wird, steht noch in den Sternen.

**B2**

Für BAT 2 sollte alles gelaufen sein, und auch Gillette 4 hat einen großen Schritt in Richtung Aufstieg getan. Am Tabellenende sind 3 Mannschaften punktgleich – das wird noch spannend.

**C1**

Osram 2 kam im Abstiegsduell der beiden bisher sieglosen Mannschaften gegen Alcatel 3 böse mit 0,5:5,5 unter die Räder. Alcatel steht damit ebenso vor dem Erreichen des Saisonzieles wie Stern 66, die dir Rückkehr in die B-Klasse vorbereiten.

**C2**

SK Präsident 2 ist so gut wie durch, aber um den 2. Aufstiegsplatz streiten sich mit Bund 9, BVG Helmholtz 3 und Justitia 2 noch drei Teams. Rolls Royce 2 können eigentlich nur noch 2 Siege helfen – aber wie soll das gehen ?

**D**

BAT 3 fällt durch die nicht unerwartete Niederlage gegen den souverän führenden SK Präsident 3 zurück, hat aber noch gute Chancen, einen Aufstiegsplatz zu ergattern. Wiheil 3 hat die beste Ausgangsposition, aber auch Neuling SC EPA 1 ist nicht chancenlos.

## **Mannschafts-Pokal – Halbfinale**

Titelverteidiger Müller und Schneider und der Rekordpokalsieger SG Bund (7 Titel) haben sich für das 32. Pokalfinale qualifiziert. MuS gelang dies bereits zum dritten Mal in Folge. Das ist aber noch lange kein Rekord, den haben der SV Senat (1977 bis 1980) und die SG Wiheil (1987 bis 1990) mit je vier Finalteilnahmen in Folge inne. Für den SK Präsident und ZIB/ACCSB war im Halbfinale Endstation.

Das Pokalfinale findet am 3. Mai 2006 ab 18:00h bei der Emanuel-Lasker-Gesellschaft, Leuschnerdamm 31 in 10999 Berlin statt und wird LIVE im Internet übertragen. Der Besuch des Pokalfinales ist gleichzeitig die letzte Möglichkeit zum Besuch der Ausstellung „Emanuel Lasker – Die Lust am Denken“, die wegen des Finales um 3 Tage verlängert wird.

## **Einzel-Meisterschaft**

Eine Runde vor Schluß haben nur noch FM Gerhard Lüders und Erik Allgaier Chancen auf den Titel. Falls Veit Godoj sein Nachholspiel gewinnen sollte, kann er daraus noch einen Dreikampf machen.

## **Gemeinsame Endrunde bei Schering am 16. Mai 2006**

Die gemeinsame Endrunde der Mannschaftsmeisterschaft 2005/06 findet wie geplant am 16.05.2006 ab 18:00h in der Schering-Kantine in der Müllerstr. statt! Schering wird damit zum 21. Mal Gastgeber sein.

**Impressum.**

Schachexpress –  
Die Publikation der Fach-  
Vereinigung Schach e.V.

**Herausgeber :**

Die FV Schach e.V. im  
Betriebssport-Verband  
Berlin-Brandenburg e.V.

**Redaktionssitz :**

Bernhard Riess  
M.-v.-Richthofen-Str. 172  
12101 Berlin  
Tel. : 030 / 752 43 78  
Email : [express@fvschach.de](mailto:express@fvschach.de)

**Erscheinungsweise :**

Vor der nachfolgenden Runde  
der MM

**© Copyright :**

Nachdruck sowie Nutzung in  
elektronischen Medien - auch  
nur auszugsweise - nur mit  
vorheriger Genehmigung.

Für unaufgefordert eingesandte  
Manuskripte und Fotos wird  
keine Verantwortung über-  
nommen.

**Redaktion :**

Bernhard Riess

**Verantwortlich :**

LL – A2 : B. Riess  
B2 – C2 : U. Pöhle  
B2 – C1 : O. Jahn  
A1 – D : ~~F. Heinicke~~  
B.Riess /U. Pöhle

**Mitarbeiter :**

H. Mahlkow, J. Dippe, Dr. K.-  
J. Siewert, W. Wendt, U.  
Pöhle, T. Ficass, F. Heinicke,  
O. Jahn, R. Pfeiffer

Bei Briefen an die Redaktion  
wird, wenn nicht ausdrücklich  
untersagt, das Recht zur Ver-  
öffentlichung vorausgesetzt.

Mit Namen gezeichnete Artikel  
stellen nicht unbedingt die  
Meinung der Redaktion dar.

Eines der offiziellen Organe  
der FV Schach e.V.

**FV Schach - Fax-Nr. :**

**0941 – 5992 - 75243**

**FV Schach - Homepage :**

<http://www.fvschach.de>

**FV Schach - Email :**

[post@fvschach.de](mailto:post@fvschach.de)

**Ergebnismeldung EM :**

[Einzelmeisterschaft@fvschach.de](mailto:Einzelmeisterschaft@fvschach.de)

Legende : M = Meister / P = Pokalsieger / N = Aufsteiger / A = Absteiger

**Der Vorstand der FV Schach. e.V.****1. Vorsitzender**

Mahlkow Hartmut Handjerystr. 85 12159 Berlin Tel. 852 55 48  
Email: [1.Vorsitzender@fvschach.de](mailto:1.Vorsitzender@fvschach.de)

**Stellv. Vorsitzender**

Dippe Jörg Schöneweider Str. 20 12055 Berlin Tel. 685 96 43  
Email : [jd@fvschach.de](mailto:jd@fvschach.de)

**Schatzmeister**

Siewert Dr. Klaus-Jürgen Wikinger Ufer 9 10555 Berlin Tel. 392 89 26  
Email : [kjs@fvschach.de](mailto:kjs@fvschach.de)

**Schriftführer**

Wendt Wolfgang Zwickauer Damm 141 12355 Berlin Tel. 662 19 83  
Email : [ww@fvschach.de](mailto:ww@fvschach.de)

**Spielleiter**

Riess Bernhard Manfred-v.-Richthofen-Str.172 12101 Berlin Tel. 752 43 78  
Email : [br@fvschach.de](mailto:br@fvschach.de) Fax 3386 2250

**Stellv. Spielleiter**

Pöhle Uwe Gorkistr.182 13347 Berlin Tel. 411 12 76  
Email : [up@fvschach.de](mailto:up@fvschach.de) Fax 411 090 52

**Sprecher des Schiedsgerichts**

Christochowitz Lothar Rheingaustr. 3 12161 Berlin Tel. 822 91 97  
Email : [lc@fvschach.de](mailto:lc@fvschach.de)

**TO 1.10.2**

BVG HH 4 – Rd.3

**TO 1.6.10**

BVG HH 4 – Rd.6

BSR 2 – Rd.7

BSR 4 – Rd.7

**LL, 7. Runde**

BA Tempelhof 1	2,5 : 3,5	SG Bund 1
Müller & Schn.1	5,0 : 1,0	ZIB/ACCSB 1
SK Gillette 1	4,5 : 1,5	BVG Helmholtz 1
SV Senat 1	2,5 : 3,5	Alcatel 1
Tieto Enator 1	3,0 : 3,0	SG Wiheil 1

**LL, Vorschau 8. Runde**

Mi 05.04. 18.15	SG Bund 1	: Tieto Enator 1
Mo 03.04. 18.00	SG Wiheil 1	: SV Senat 1
Do 06.04. 18.00	Alcatel 1	: SK Gillette 1
Di 04.04. 18.30	BVG Helmholtz 1	: Müller & Schneider 1
Mi 05.04. 18.30	ZIB/ACCSB 1	: BA Tempelhof 1

**Landesliga Saison 2005/06**

		Punkte	Brettunkte	Sp	G	U	V
1	Müller & Schn. 1	21	28,5 : 13,5	7	7	0	0
2	SK Gillette 1	18	30 : 12	7	6	0	1
3	BVG Helmholtz 1	13	22,5 : 19,5	7	4	1	2
4	Alcatel 1	13	22 : 20	7	4	1	2
5	SG Wiheil 1	10	20,5 : 21,5	7	3	1	3
6	BA Tempelhof 1	9	21 : 21	7	3	0	4
7	SG Bund 1	5	19 : 23	7	1	2	4
8	SV Senat 1	5	16 : 26	7	1	2	4
9	ZIB/ACCSB 1	4	15 : 27	7	1	1	5
10	Tieto Enator 1	2	15,5 : 26,5	7	0	2	5

**LL BA Tempelhof 1 2,5 : 3,5 SG Bund 1**

101	IM Thiede	1,0 : 0,0	Schnabel	102
102	Wendt	- : +	Dr.Schmidbauer	103
103	Nogly	1,0 : 0,0	Heuer	104
205	Baranowsky	0,0 : 1,0	Tyrtania	105
206	Sarre	0,5 : 0,5	Jonas	106
207	Mandelkow	0,0 : 1,0	Darnstädt	109

Bund konnte komplett antreten – im Gegensatz zu den Gastgebern, bei denen Brett 2 kurzfristig berufsbedingt ausfiel. Das konnte BAT dann letztlich doch nicht mehr kompensieren, auch wenn Sascha Sarré ein Remis gegen Bernhard Jonas gelang. So reichte es zu einem knappem Sieg für Bunde, der beim Kampf um den Klassenerhalt Gold wert sein kann.

**LL Müller & Schn.1 5,0 : 1,0 ZIB/ACCSB 1**

101	FM Berger	1,0 : 0,0	Domingo	102
102	FM Schilow	1,0 : 0,0	Dauth	103
109	Frübing	1,0 : 0,0	Kalabic	104
110	Dr. Modler	1,0 : 0,0	Vu	105
112	Vogel	0,0 : 1,0	Godoj	107
203	Müller	1,0 : 0,0	Martin	108

MuS spielten locker und leicht einen hohen Sieg heraus und befassen sich schon langsam mit der Planung der Meisterfeier. ZIB stand diesmal auf verlorenem Posten und steht mit dem Rücken zur Wand. Jetzt muß in den nächsten beiden Spielen gepunktet werden, sonst müssen sie erstmals in diesem Jahrtausend absteigen.

**LL SK Gillette 1 4,5 : 1,5 BVG Helmholtz 1**

101	GM Kalinitschew	0,5 : 0,5	FM Weber	101
104	IM von Herman	1,0 : 0,0	Brandig	102
105	IM Muse D.	0,5 : 0,5	Eisenträger	104
107	Plesse	0,5 : 0,5	Stippekohl	105
108	Krasnici	+ : -	Schulz	106
109	Prudlo	1,0 : 0,0	Amann	207

Auch Gillette fuhr einen überzeugenden Sieg gegen den Dritten BVG Helmholtz ein und vergrößerte den Abstand in der Tabelle auf 5 Punkte. Die Schärfsten waren nie wirklich in Bedrängnis und konnten sich daher teilweise nebenbei um die Resultate der UEFA-Cup-Spiele und die Ergänzung der eigenen MP3-Sammlung kümmern.

**LL SV Senat 1 2,5 : 3,5 Alcatel 1**

102	Boetzer	0,5 : 0,5	FM Paulsen	101
106	Albrecht	0,5 : 0,5	FM Maxion	102
110	Kinder	0,5 : 0,5	FM Dr. Baumbach	103
209	Prey	1,0 : 0,0	Röblitz	106
210	Saueremann	0,0 : 1,0	Hoffmann	202
211	K. Nalezinski	0,0 : 1,0	Hilsberg	204

Alcatel tritt in toller Besetzung an, festigt den 4. Tabellenplatz und stellt sicher, daß der Senat bis zum Saisonende wird zittern müssen. Die Hälfte des Senat-Teams bestand aus Spielern der 2. Mannschaft – wie immer in dieser Saison. Und wenn man sein bestes Team nicht an die Bretter bekommt, dann ist es immer sehr schwer, zu Punkten zu kommen.

**LL Tieto Enator 1 3,0 : 3,0 SG Wiheil 1**

103	Suchin	+ : -	FM Reichenbach	102
104	Jaehnisch	0,5 : 0,5	Gurack	106
105	Thiele	1,0 : 0,0	Peuker	108
106	Guder	0,0 : 1,0	Rennoch	202
107	Paulick	0,0 : 1,0	Neumann	208
108	Kasper	0,5 : 0,5	Schroeder-Wildberg	209

Tieto Enator holt seinen 2. Mannschaftspunkt und läßt so das kleine Fünkchen Hoffnung auf den Klassenerhalt doch noch weiter glimmen. Um die Flamme lodern zu lassen, hätten sie allerdings die Gunst der Stunde nutzen sollen und die nur zu Fünft angetretenen Gäste von Wiheil besiegen müssen.

**A1, 7. Runde**

B.Bank 1	3,5 : 2,5	IBM 1
Müller & Schn.2	1,5 : 4,5	SG Bund 2
SK Gillette 2	3,0 : 3,0	SV Osrarn 1
ZIB/ACCSB 2	1,0 : 5,0	SV Allianz 1
SV DeTeWe 1	4,5 : 1,5	BSR

**A1, Vorschau 8. Runde**

Do 06.04. 17.30	IBM 1	: SV DeTeWe 1
Mo 03.04. 17.45	BSR 1	: ZIB/ACCSB 2
Di 04.04. 17.30	SV Allianz 1	: SK Gillette 2
Di 04.04. 18.00	SV Osrarn 1	: Müller & Schn. 2
Di 04.04. 18.00	SG Bund 2	: B.Bank 1

**A - 1 Saison 2005/06**

		Punkte	Brettunkte	Sp	G	U	V
1	SG Bund 2	18	27 : 15	7	6	0	1
2	SV Allianz 1	16	29,5 : 12,5	7	5	1	1
3	IBM 1	13	25,5 : 16,5	7	4	1	2
4	SK Gillette 2	13	23 : 19	7	4	1	2
5	Müller & Schn. 2	12	23 : 18	7	4	0	3
6	SV DeTeWe 1	12	20 : 22	7	4	0	3
7	SV Osrarn 1	10	21 : 21	7	3	1	3
8	B.Bank 1	9	19 : 23	7	3	0	4
9	BSR 1	0	14 : 27	7	0	0	7
10	ZIB/ACCSB 2	0	7 : 35	7	0	0	7

<b>A1</b>	<b>B.Bank 1</b>	<b>3,5 : 2,5</b>	<b>IBM 1</b>	
101	Kohl	- : +	Penzold	101
103	Trenner	1,0 : 0,0	Wiese	102
104	Düster	1,0 : 0,0	Weiten	103
105	Schmidt	1,0 : 0,0	Sycin	109
109	Pfeiffer	0,5 : 0,5	Maruffy	113
204	Mehnert	0,0 : 1,0	Brozus	115

Da bekommen die Gäste schon einen Punkt Vorgabe und verlieren trotzdem – so ganz nach Plan ist das für Rekordmeister IBM scheinbar nicht gelaufen. Während die Berliner Bank sich mit dem überraschenden Sieg endgültig den Klassenerhalt sichert, erleidet IBM einen nicht eingeplanten Rückschlag im Kampf um den Aufstieg.

<b>A1</b>	<b>Müller &amp; Schn.2</b>	<b>1,5 : 4,5</b>	<b>SG Bund 2</b>	
201	Lukaszewski	- : +	Puhlmann	202
204	Hohn	1,0 : 0,0	Piersig	204
208	Marioth	0,0 : 1,0	Dr. Koloss	207
209	Schuppert	0,5 : 0,5	Göhringer	208
212	Engin	0,0 : 1,0	Diwisch	209
213	Zeidler	0,0 : 1,0	Haseloff	303

Da wurde MuS kalt erwischt und mußte die 3. Saisonniederlage hinnehmen. Bund 2 strebt damit ganz klar den Staffelsieg an, der bei einem eventuellen Abstieg der ersten Mannschaft durchaus die Landesliga-Zugehörigkeit für die BSG bedeuten kann.

<b>A1</b>	<b>SK Gillette 2</b>	<b>3,0 : 3,0</b>	<b>SV Osrarn 1</b>	
202	FM Lüders	0,0 : 1,0	Figura	101
206	Schargorodskij	0,5 : 0,5	Schulz	103
207	Gärtner	+ : -	Lanzendörfer	105
208	Hadji-Sassi	1,0 : 0,0	Dr. Genz	107
209	Tsymann	0,5 : 0,5	Riess	108
304	Reiche H.	0,0 : 1,0	C. Schmidt	201

In einem wahren Krimi holte OSRAM zu Fünft einen Mannschaftspunkt bei Gillette 2, dabei stand es doch zwischenzeitlich schon 3:1 für die Hausherren. Aber an Brett 6 konnte Carsten Schmidt eine eigentlich schon verlorene Partie doch noch irgendwie gewinnen und am ersten Brett bezwang Atila Figura mit feiner Technik seinen Gegner FM Gerhard Lüders.

<b>A1</b>	<b>ZIB/ACCSB 2</b>	<b>1,0 : 5,0</b>	<b>SV Allianz 1</b>	
203	Block	0,0 : 1,0	Boewer	101
205	Enz	0,0 : 1,0	Miersch	103
206	Quintin	- : +	Lorenz	104
207	Abdullaew	0,0 : 1,0	Dr.Paschkowski	107
209	Werner	1,0 : 0,0	Pelzer	108
301	Kretzschmar	0,0 : 1,0	Scherer	110

ZIB hatte keine Chance gegen die Allianz, die eine phänomenale Saison spielen und an die Tür zur Landesliga klopfen. Es stehen zwar noch 2 schwere Spiel aus, aber sie haben es – vom „Risikofaktor“ Bund 2 abgesehen – selbst in der Hand, das große Ziel zu erreichen.

<b>A1</b>	<b>SV DeTeWe 1</b>	<b>4,5 : 1,5</b>	<b>BSR 1</b>	
104	FM Lehmann	0,5 : 0,5	Hart	102
105	Kohler	+ : -	Rabaev	103
107	Neumann	- : +	Zumhasch	104
108	Toth	1,0 : 0,0	Birke	105
110	Kralisch	+ : -	Somin	106
204	Berlin	+ : -	Dovath	207

Die BSR hatte sich wohl schon vor dieser Partie aufgegeben. In einem „Geisterspiel“ mit nur 2 auf dem Brett ausgetragenen Partien war das einzige Ziel der BSR, die Strafe wg. Nichtantritts zu vermeiden. DeTeWe holte zwar die Punkte, aber so richtig Spaß an der Sache werden die Kreuzberger auch nicht gehabt haben...

**A2, 7. Runde**

SG Wiheil 2	2,0 : 4,0	SG Bund 3
SV Senat 2	1,5 : 4,5	SK Präsident 1
UBA 1	4,5 : 1,5	SK Gillette 3
SG Schering 1	6,0 : 0,0	Rolls Royce 1
DB/BSW 1	4,0 : 2,0	BVG Helmholtz 2

**A2, Vorschau 8. Runde**

Do 06.04. 18.15	SG Bund 3	: DB/BSW 1
Di 04.04. 18.30	BVG Helmholtz 2	: SG Schering 1
Mi 05.04. 18.30	Rolls Royce 1	: UBA 1
Mi 05.04. 19.00	SK Gillette 3	: SV Senat 2
Do 06.04. 18.00	SK Präsident 1	: SG Wiheil

**A - 2 Saison 2005/06**

		Punkte	Brettunkte	Sp	G	U	V
1	SK Präsident 1	21	31 : 11	7	7	0	0
2	SG Schering 1	15	26 : 16	7	5	0	2
3	SG Bund 3	13	23 : 19	7	4	1	2
4	SV Senat 2	13	22,5 : 19,5	7	4	1	2
5	DB/BSW 1	12	24 : 18	7	3	3	1
6	SG Wiheil 2	10	21,5 : 20,5	7	3	1	3
7	BVG Helmholtz 2	7	21,5 : 20,5	7	2	1	4
8	SK Gillette 3	5	15,5 : 26,5	7	1	2	4
9	UBA 1	3	14,5 : 27,5	7	1	0	6
10	Rolls Royce 1	1	10,5 : 31,5	7	0	1	6

**A2 SG Wiheil 2 2,0 : 4,0 SG Bund 3**

204	Strehlow	0,0 : 1,0	Stark	301
205	Hiller	- : +	Koenig	306
207	Janik	0,5 : 0,5	Roth	307
210	Schneider	0,5 : 0,5	Salomon	309
211	Herrmann	0,0 : 1,0	Gruenberg	405
306	Heimes, P.	1,0 : 0,0	Schwarz	407

Wiheil 2 mußte ersatzgeschwächt antreten und obwohl sie mit Peter Heimes einen tollen Joker aus der 3. Mannschaft hatten, reichte es nicht zum Sieg. Bund war komplett, Ingo Stark schraubte durch seinen Sieg an Brett 1 seinen Saisonscore auf 5 aus 7 ohne Niederlage – und ab Brett 3 wurde dann der Rest klar gemacht.

**A2 SV Senat 2 1,5 : 4,5 SK Präsident 1**

201	Jauk	0,0 : 1,0	IM Meister	101
202	Kuhne	- : +	Gruzman	102
205	Draheim	0,5 : 0,5	Schilar	104
208	Hahlbohm	1,0 : 0,0	Shapiro	105
306	Loehning	0,0 : 1,0	Fainstein	106
308	R. Nalezinski	0,0 : 1,0	Jugow	201

Senat war chancenlos – und der SK Präsident braucht jetzt aus 2 Spielen nur noch 1 MP, um auch theoretisch den Aufstieg zu sichern und damit in kürzestmöglicher Zeit den Durchmarsch von der D-Klasse in die LL absolviert zu haben. Und auch da werden sie sicher nicht zu den Punktelieferanten gehören...

**A2 UBA 1 4,5 : 1,5 SK Gillette 3**

101	Stark	+ : -	Keskowski	302
103	Fleischmann	0,5 : 0,5	Hintze	303
106	Schmalzried	0,5 : 0,5	Reiche, A.	305
110	Pfeiffer	1,0 : 0,0	Groch	307
111	von Leitner	0,5 : 0,5	Schäfer	308
112	Christochowitz	1,0 : 0,0	Dr.Koulaxouzidis	407

UBA schlägt genau im richtigen Moment zu und kann sich nach dem ersten „Dreier“ der Saison wieder berechnete Hoffnungen auf den Klassenerhalt machen. Für Gillette 3 werden die nächsten beiden Runden kein Zuckerschlecken, da müssen alle Reserven mobilisiert werden.

**A2 SG Schering 1 6,0 : 0,0 Rolls Royce 1**

103	Mattick	1,0 : 0,0	Dr. Merz	102
104	Mirnik	1,0 : 0,0	Heß	103
105	Richter	1,0 : 0,0	Bock	105
106	Voß	1,0 : 0,0	Meiners	106
108	Lehmann	1,0 : 0,0	Paris	107
109	Svrcek	1,0 : 0,0	Hübner	208

Schering gab Rolls Royce eine bittere Pille zu schlucken und erteilte den Gästen mit einem erspielten 6:0 die Höchststrafe. Da wird sich RR sicher im Nachhinein gefragt haben, wieso sie die Punkte nicht gleich mit der Post geschickt haben. Zu mehr als zum 2. Platz wird es für Schering diesmal allerdings trotzdem nicht reichen.

**A2 DB/BSW 1 4,0 : 2,0 BVG Helmholtz 2**

101 FM	Kleeschätzky,Rai	1,0 : 0,0	Dr. Welz	201
106	Pitt	0,5 : 0,5	Weiss	203
107	Kaiser	0,0 : 1,0	Allgaier	205
108	Gödecke	0,5 : 0,5	Schumacher	206
109 FM	Rosenthal	1,0 : 0,0	Alberg	208
110 FM	Kleeschätzky,Ral	1,0 : 0,0	Mildenberger	305

Die Bahn tritt mit Allem an, was Rang und Namen hat, aber auch dieser Sieg kann die insgesamt nicht befriedigende Saison nicht mehr aus dem Feuer reißen. Und auch die BVG hatte im letzten Jahr einen viel besseren Lauf. Beide Teams haben mit Schering noch einen weiteren Prüfstein für ihre Spielstärke auf dem Programm.

**B1, 7. Runde**

B.Volksbank 1	3,0 : 3,0	SG Bund 5
ZIB/ACCSB 3	1,0 : 5,0	SV Senat 3
SV DeTeWe 2	3,0 : 3,0	D.Telekom 1
SG Bund 7	2,0 : 4,0	RBB 1
P.-Schach-Laden	5,0 : 1,0	DB/BSW 2

**B1, Vorschau 8. Runde**

Mi 05.04. 18.00	SG Bund 5	: P.-Schach-Laden 1
Mi 05.04. 17.30	DB/BSW 2	: SG Bund 7
Do 06.04. 18.30	RBB 1	: SV DeTeWe 2
Do 06.04. 18.30	D.Telekom 1	: ZIB/ACCSB 3
Do 06.04. 18.00	SV Senat 3	: B.Volksbank

**B - 1 Saison 2005/06**

		Punkte	Brettpunkte	Sp	G	U	V
1	P-Schach-Laden 1	19	33 : 9	7	6	1	0
2	RBB 1	19	28,5 : 13,5	7	6	1	0
3	SV Senat 3	15	22,5 : 19,5	7	5	0	2
4	SG Bund 5	13	25,5 : 16,5	7	4	1	2
5	SG Bund 7	13	24,5 : 17,5	7	4	1	2
6	B.Volksbank 1	9	18,5 : 23,5	7	2	3	2
7	SV DeTeWe 2	5	16 : 26	7	1	2	4
8	D.Telekom 1	4	16,5 : 25,5	7	1	1	5
9	DB/BSW 2	3	15 : 27	7	1	0	6
10	ZIB/ACCSB 3	0	10 : 32	7	0	0	7

**B1 B.Volksbank 1 3,0 : 3,0 SG Bund 5**

101	Barna	1,0 : 0,0	Casny	501
102	Sorgenfrei	1,0 : 0,0	Walter	502
103	Luecke	0,0 : 1,0	Oesterreich	504
104	Ollek	0,0 : 1,0	Kroll	507
105	Eppich	+ : -	Hoffbauer	508
106	Schroeter	0,0 : 1,0	Meyer	510

Eine recht ausgeglichene Partie von beiden Mannschaften. Lediglich das fehlen von SF Hoffbauer verweist Bund 5 weiterhin auf den vierten Platz. Und die Volksbank bleibt mit eben diesem Ergebnis auf dem sechsten Platz. Für beide Mannschaften beginnt jetzt die Trainingsphase für die nächste Saison.

**B1 ZIB/ACCSB 3 1,0 : 5,0 SV Senat 3**

302	Gundlach	0,0 : 1,0	Wolff	303
303	Keshvari,B.	0,0 : 1,0	Bluhm	304
304	Thies	0,0 : 1,0	Luthardt	307
307	Poehle	0,0 : 1,0	Gottschick	309
309	Keshvari,N.	0,0 : 1,0	Bandsom	310
314	Muhammedsade	1,0 : 0,0	Schulze	311

Ein klares Ergebnis. ZIB/ACCSB hat mit der Saison sowieso schon abgeschlossen und für den Senat war dies wohl eher ein Trainingsspiel auf die 8.Runde gegen die Volksbank, denn die sitzen ein paar Stufen höher und müssen auch erst einmal besiegt werden.

**B1 SV DeTeWe 2 3,0 : 3,0 D.Telekom 1**

201	Walu	0,5 : 0,5	Geike	102
202	Gruener	0,5 : 0,5	Weiser	103
203	Weitemeier	1,0 : 0,0	Piotrowski	104
207	Borrys	0,5 : 0,5	Beneke	105
208	Rock	0,0 : 1,0	Meseck	201
209	Guenday	0,5 : 0,5	Norris	207

Für beide Mannschaften war dies wohl das glücklichste aller möglichen Ergebnisse. Mit diesem Remis geben beide Parteien nun den Schwarzen Peter des neunten Platzes an die Bahn weiter. Doch während die Telekom die nächste Runde wohl gewinnen wird bekommt DeTeWe es mit dem RBB zu tun. Viel Glück !

**B1 SG Bund 7 2,0 : 4,0 RBB 1**

701	Dr. Hälsig	0,0 : 1,0	zum Winkel	101
702	Dr. Kühnrich	0,0 : 1,0	Hollerbusch	102
703	Kliesch	0,0 : 1,0	Wechselmann,Chr.	103
706	Ernst	0,5 : 0,5	Wechselmann,Cl.	104
707	Klemm	0,5 : 0,5	Schastok	105
710	Bollweg	1,0 : 0,0	Saloga	106

Der RBB gewinnt und behält zumindest nach Punkten den Anschluss am ersten Tabellenplatz. Aber hier sind die Brettunkte doch recht entscheidend. Mit dem nächsten Sieg ist für den RBB dann aber auch alles in „Sack und Tüten“. Bund 7 hingegen zeigt sich solidarisch mit Bund 5.

**B1 P.-Schach-Laden 5,0 : 1,0 DB/BSW 2**

103	FM Simon	+ : -	Dr. Strauß	201
108	Borchers	1,0 : 0,0	Langner	203
110	Hoffmann	0,5 : 0,5	Bluhm	204
111	Burghardt	1,0 : 0,0	Grunow	206
112	Barnack	0,5 : 0,5	Niemann	207
114	Schönherr	1,0 : 0,0	Dittrich	209

Ein Sieg wie er voraussehen war. Brett drei und fünf spielen Remis, d.h. ein klares Ergebnis für den P.-Schach-Laden, die damit ihrerseits den Brettunktevorsprung ausbauen. Und für die Freunde von der Bahn wird es jetzt langsam eng. Denn es müssen unbedingt noch ein paar Punkte her.

**B2, 7. Runde**

BSR 2	4,0 : 2,0	SV Justitia 1	TO 1.6.10
spielfrei	--- : ---	SG Bund 4	
B.Bank 2	1,5 : 4,5	SK Gillette 4	
SG Bund 6	2,5 : 3,5	Alcatel 2	
SV Senat 4	2,5 : 3,5	BA Tempelhof 2	

**B2, Vorschau 8. Runde**

Mo 03.04. 17.30	SV Justitia 1	: SV Senat 4
Mi 05.04. 19.00	BA Tempelhof 2	: SG Bund 6
Do 06.04. 18.00	Alcatel 2	: B.Bank 2
	SK Gillette 4	: spielfrei
Di 04.04. 18.00	SG Bund 4	: BSR 2

**B - 2 Saison 2005/06**

		Punkte	Brettpunkte	Sp	G	U	V
1	BA Tempelhof 2	18	27 : 9	6	6	0	0
2	SK Gillette 4	16	26 : 16	7	5	1	1
3	Alcatel 2	12	24 : 18	7	4	0	3
4	SG Bund 4	12	20 : 16	6	4	0	2
5	SG Bund 6	8	17,5 : 18,5	6	2	2	2
6	BSR 2	7	16 : 20	6	2	1	3
7	SV Senat 4	3	14 : 22	6	1	0	5
8	B.Bank 2	3	12,5 : 23,5	6	1	0	5
9	SV Justitia 1	3	11 : 25	6	1	0	5

<b>B2</b>	<b>BSR 2</b>	<b>4,0 : 2,0</b>	<b>SV Justitia 1</b>	<b>TO 1.6.10</b>	
202	Busse	0,5 : 0,5	Winterhalter	101	
203	Müller,E.	1,0 : 0,0	Spiewok	102	
204	Lawiszus	+ : -	Lange	103	
206	Zobel	0,0 : 1,0	Jasper	105	
209	Blasche	0,5 : 0,5	Drazkowski	108	
211	Eckardt	1,0 : 0,0	Totzeg	109	

Mit 5 Brettern erkämpft Justitia immerhin 2 Punkte und braucht die Hoffnung noch nicht aufzugeben, da auch die Mitbewerber verloren haben.

BSR kann sich vom Abstiegsplatz etwas absetzen und wird die Klasse wohl halten, auch wenn in der 8. Runde gegen ausgeruhte Bund 4 nicht viel zu holen sein wird.

<b>B2</b>	<b>spielfrei</b>	<b>--- : ---</b>	<b>SG Bund 4</b>	
-----------	------------------	------------------	------------------	--

Durch das Spielfrei muss Bund 4 Alcatel zunächst vorbeiziehen lassen. Das ist auch schon die einzige Veränderung in der Tabelle. Aber Alcatel hat ja die spielfreie Runde noch vor sich.

In der nächsten Runde trifft es Gillette 4, aber deren 2. Platz ist nicht gefährdet, da sie 4 Punkte Vorsprung haben.

<b>B2</b>	<b>B.Bank 2</b>	<b>1,5 : 4,5</b>	<b>SK Gillette 4</b>	
201	Koch	0,0 : 1,0	Hoppe	401
203	Hein	0,5 : 0,5	Große-Honebrink	402
206	Frahm	0,0 : 1,0	Schüler	404
207	Hewig	0,0 : 1,0	Arndt	408
208	Kogelboom	1,0 : 0,0	Müller	409
209	Otto	0,0 : 1,0	Dippe	410

Mehr als 1,5 Brettunkte hat Gillette nicht zugelassen und behält damit das Ziel im Blick, den Aufstieg aus eigener Kraft klar zu machen. Jörg Dippe kam direkt aus Lodz, nahm 500 km Anreise auf sich und ließ seinem Gegner keine Chance. Der BB bleiben die Sorgen auch in der 8. Runde erhalten, wenn sie zu Alcatel reisen. Ein Trost: die Konkurrenten machen sich die Punkte gegenseitig streitig.

<b>B2</b>	<b>SG Bund 6</b>	<b>2,5 : 3,5</b>	<b>Alcatel 2</b>	
601	Barsch	1,0 : 0,0	Parnemann	205
602	Simon	0,5 : 0,5	Busch	206
604	Dr.Augustat	1,0 : 0,0	Ketterling	207
606	Schwark	0,0 : 1,0	Schneider	301
607	Fleischer	0,0 : 1,0	Klevenow	302
709	Mühlwinkel	0,0 : 1,0	Wolf	303

Unter 2 fast gleich starken Mannschaften gewinnt Alcatel mit dem denkbar knappsten Ergebnis. Für Bund 6 ist der Klassenerhalt nicht gefährdet, obwohl sie in der nächsten Runde zum Spitzenreiter Tempelhof reisen müssen, der seinen Staffelsieg schon in der Vorschlusrunde sichern kann.

<b>B2</b>	<b>SV Senat 4</b>	<b>2,5 : 3,5</b>	<b>BA Tempelhof 2</b>	
401	Röpke	- : +	Ritz	202
402	Fitzke	1,0 : 0,0	Dr. Kettenburg	203
404	Jatzko	0,0 : 1,0	Muders	208
405	Getzuhn	1,0 : 0,0	Lehmann	209
409	Dahnaci	0,0 : 1,0	Müller	210
411	Dallmeier	0,5 : 0,5	Kasdorff	304

Dieser knappe Sieg der Tempelhofer drückt so gar nicht den großen Abstand in der Tabelle aus zwischen Tabellenführer und Abstiegsgefahr für Senat.

In der 8. Runde kann der Senat gegen Schlusslicht Justitia den Klassenerhalt sichern. Aso kommt vollständig!

**C1, 7. Runde**

D. Telekom 2	2,0 : 4,0	SG Bund 10
SK Gillette 5	2,0 : 4,0	SV Senat 5
Alcatel 3	5,5 : 0,5	SV Osrám 2
SG Bund 8	3,0 : 3,0	SV Allianz 2
RBB 2	2,0 : 4,0	Stern 66-1

**C1, Vorschau 8. Runde**

Do 06.04. 18.15	SG Bund 10	: RBB 2
Di 04.04. 18.00	Stern 66-1	: SG Bund 8
Di 04.04. 17.30	SV Allianz 2	: Alcatel 3
Di 04.04. 18.00	SV Osrám 2	: SK Gillette 5
Do 06.04. 18.00	SV Senat 5	: D. Telekom 2

**C - 1 Saison 2005/06**

		Punkte	Brettunkte	Sp	G	U	V
1	Stern 66-1	18	28,5 : 13,5	7	6	0	1
2	RBB 2	16	28 : 14	7	5	1	1
3	SG Bund 10	16	27,5 : 14,5	7	5	1	1
4	SG Bund 8	16	26,5 : 15,5	7	5	1	1
5	SV Senat 5	13	21,5 : 20,5	7	4	1	2
6	D. Telekom 2	12	22,5 : 19,5	7	4	0	3
7	SK Gillette 5	4	16 : 26	7	1	1	5
8	SV Allianz 2	4	15,5 : 26,5	7	1	1	5
9	Alcatel 3	3	14 : 28	7	1	0	6
10	SV Osrám 2	0	10 : 32	7	0	0	7

<b>C1</b>	<b>D. Telekom 2</b>	<b>2,0 : 4,0</b>	<b>SG Bund 10</b>	
202	Neumann	0,5 : 0,5	Zöllner	1002
203	Kleinwächter	0,5 : 0,5	Lange, A.	1003
204	Kathe	0,0 : 1,0	Weinrich	1004
205	Jagodzinski	0,5 : 0,5	Schröder	1008
206	Templin	0,5 : 0,5	Mikeljan	1009
208	Regeler	0,0 : 1,0	Pannek	1010

Mit viel remis und vielleicht auch ein bisschen Glück bringt sich Bund 10 wieder ins Gespräch. Die ersten vier Plätze bleiben spannend. Das bedeutet Spannung bis in die letzte Runde. Und die Telekom reist, ganz entspannt, erst mal zum Senat.

<b>C1</b>	<b>SK Gillette 5</b>	<b>2,0 : 4,0</b>	<b>SV Senat 5</b>	
501	Schild	0,0 : 1,0	Bockelmann	504
502	Schalck	0,0 : 1,0	Heß	505
504	Kreuchauf	0,5 : 0,5	Mühlfellner	506
506	Regul	0,5 : 0,5	Walzendorf	507
509	Berlin	0,5 : 0,5	Warnest	508
511	Jähring	0,5 : 0,5	Kohls	510

Senat mit jetzt 13 Punkten empfängt die Schachfreunde von der Telekom. Mal sehen Ob da noch was nach oben zu machen ist. Aber dazu muss man erst mal gewinnen. Gillette Punktemäßig klar abgetrennt, führt aber den untere Teil der Tabelle an. Wie gut das es hier nur einen Absteiger gibt.

<b>C1</b>	<b>Alcatel 3</b>	<b>5,5 : 0,5</b>	<b>SV Osrám 2</b>	
304	Martens	1,0 : 0,0	Schimmel	203
305	Bernecker	1,0 : 0,0	Frigge	205
307	Klevenow U.	1,0 : 0,0	Neumann	208
308	Linkermann	1,0 : 0,0	Kisla	209
309	Schwarzbach	0,5 : 0,5	Mollenhauer	211
312	Seeger	1,0 : 0,0	Günther	212

Eine klare Vorentscheidung. Und so wie es aussieht findet sich Osrám nächste Saison eine Klasse tiefer wieder. Aber auch die Freunde von Alcatel müssen noch um einiges zulegen, wenn sie sich nächste Saison nicht in dieser Position wiederfinden wollen.

<b>C1</b>	<b>SG Bund 8</b>	<b>3,0 : 3,0</b>	<b>SV Allianz 2</b>	
802	Tessen	0,5 : 0,5	Ilte	203
803	Dr.Förster	1,0 : 0,0	Kaiser	204
805	Voigt	1,0 : 0,0	Leickhardt	205
806	Krug	0,0 : 1,0	Günther	207
807	Paulisch	0,5 : 0,5	Wendt	208
809	Altmann	0,0 : 1,0	Rösner	212

Bund 8 bleibt auf Tuchfühlung, und damit immer noch einer der Aufstiegskandidaten. Allianz entfernt sich mit diesem Punkt, mehr oder weniger, vom letzten Platz. Um ganz sicher zu gehen sollte aber noch mindestens einer dazukommen.

<b>C1</b>	<b>RBB 2</b>	<b>2,0 : 4,0</b>	<b>Stern 66-1</b>	
202	Kersten	0,0 : 1,0	Stielau	101
203	Lessner	0,5 : 0,5	Radjenovic	102
204	Kuehnast	0,0 : 1,0	Kysucan, H.	103
205	Britze	1,0 : 0,0	Boskovic	104
206	Doerbandt	0,5 : 0,5	Schelling	105
208	Heinz	0,0 : 1,0	Kysucan, M.	106

Stern 66 hat es geschafft, und kann nun in der nächsten Runde alles klar machen. Der RBB hat diese Nummer versiebt. Doch jetzt heißt es nach vorne schauen, denn Bund 10 muss besiegt werden wenn man noch aufsteigen will.



**C2, 7. Runde**

BEWAG 1	3,0 : 3,0	SV Senat 6
SK Präsident 2	5,0 : 1,0	SG Schering 2
Rolls Royce 2	1,5 : 4,5	B.Volksbank 2
SG Bund 9	3,5 : 2,5	BVG Helmholtz 3
SV Justitia 2	3,5 : 2,5	BSR 3

**C2, Vorschau 8. Runde**

Di 04.04. 18.00	SV Senat 6	: SV Justitia 2
Mo 03.04. 17.45	BSR 3	: SG Bund 9
Di 04.04. 18.30	BVG Helmholtz 3	: Rolls Royce 2
Mo 03.04. 17.30	B.Volksbank 2	: SK Präsident 2
Di 04.04. 18.00	SG Schering 2	: BEWAG 1

**C - 2 Saison 2005/06**

		Punkte	Brettpunkte	Sp	G	U	V
1	SK Präsident 2	21	34 : 8	7	7	0	0
2	SG Bund 9	16	24,5 : 17,5	7	5	1	1
3	BVG Helmholtz 3	15	26,5 : 15,5	7	5	0	2
4	SV Justitia 2	15	22 : 20	7	5	0	2
5	B.Volksbank 2	13	24,5 : 17,5	7	4	1	2
6	SV Senat 6	6	16,5 : 25,5	7	1	3	3
7	SG Schering 2	6	16 : 26	7	2	0	5
8	BEWAG 1	5	17 : 25	7	1	2	4
9	BSR 3	4	17 : 25	7	1	1	5
10	Rolls Royce 2	0	12 : 30	7	0	0	7

<b>C2</b>	<b>BEWAG 1</b>	<b>3,0 : 3,0</b>	<b>SV Senat 6</b>	
101	von Jutrzenka	- : +	Alber	603
103	Sternberg	1,0 : 0,0	Lommatzsch	604
104	Rochler	0,5 : 0,5	Gielow	605
105	Fieck	1,0 : 0,0	Haibach	606
106	Dobinski	0,0 : 1,0	Dilschmann	607
107	Zelies	0,5 : 0,5	Ondrej	608

Schade, mit 6 Spielern hätte die Bewag den Klassenerhalt vielleicht endgültig sichern können. Das Remis hält Senat und Bewag in der unteren Tabellenhälfte fest.  
In der 8. Runde erwartet die Bewag beim Tabellennachbarn Schering keine leichte Aufgabe.

<b>C2</b>	<b>SK Präsident 2</b>	<b>5,0 : 1,0</b>	<b>SG Schering 2</b>	
202	Cusnariov	1,0 : 0,0	Heinrich	203
203	Lavrent'ev	0,5 : 0,5	Jungklaus	204
204	Luzik	1,0 : 0,0	Gohlke	207
205	Zarubin	1,0 : 0,0	Rutecki	209
206	Nisman	1,0 : 0,0	Wehrmann	210
305	Erman	0,5 : 0,5	Schenk	212

2 bravouröse Remis verhindern die Höchststrafe für Schering. Mit 6 Punkten Vorsprung vor dem Dritten ist Präsident der Aufstiegs nicht mehr zu nehmen.

Außerdem wäre auch in der nächsten Runde alles andere als ein Sieg gegen die Volksbank ein Wunder.

<b>C2</b>	<b>Rolls Royce 2</b>	<b>1,5 : 4,5</b>	<b>B.Volksbank 2</b>	
201	Woeller sen.	0,0 : 1,0	Plenz	202
202	Dr.Haarmayer	0,0 : 1,0	Strate	203
203	Dr.Schröter	0,0 : 1,0	Dr.Siewert	204
204	Fruhner	0,0 : 1,0	Böttger	205
205	Einfeldt	1,0 : 0,0	von Schöning	206
206	Woeller jun.	0,5 : 0,5	Kube	208

Dass sich die Volksbank an den hinteren Brettern die Butter vom Brot nehmen ließ, trübt nicht den deutlichen Sieg gegen Schlusslicht Rolls Royce.

In der 8. Runde steht Rolls Royce ein schwerer Gang zur BVG Helmholtz bevor, der den Abstieg vorzeitig besiegeln kann.

<b>C2</b>	<b>SG Bund 9</b>	<b>3,5 : 2,5</b>	<b>BVG Helmholtz 3</b>	
901	Braese	1,0 : 0,0	Hirche	301
902	Wirth	0,0 : 1,0	Radke	302
903	Scholz	+ : -	Ficass	304
904	Özgen	0,0 : 1,0	Wüsthoff	306
907	Rießbeck	0,5 : 0,5	Lundfald	307
908	Welle	1,0 : 0,0	Lengowski	308

BVG Helmholtz verschenkt mit dem frei gelassenen Brett den möglichen Sieg im Spitzenspiel und wird durch Bund 9 vom Aufstiegsplatz verdrängt.  
Bund 9 bekommt in der nächsten Runde mit BSR einen ähnlich leichten Gegner wie die BVG mit Rolls Royce.  
Der 2. Aufstiegsplatz wird wohl erst in der Endrunde entschieden.

<b>C2</b>	<b>SV Justitia 2</b>	<b>3,5 : 2,5</b>	<b>BSR 3</b>	
201	Hankow	1,0 : 0,0	Barnekow	301
202	Monje	0,0 : 1,0	Kroll	302
203	Lösche	1,0 : 0,0	Rabenau	304
206	Pontidis	0,5 : 0,5	Seewald	306
301	Ansin	1,0 : 0,0	Jabke	307
302	Kiechle	0,0 : 1,0	Lewandowsky	308

Justitia hätte eigentlich noch deutlicher gewinnen können und bleibt im Rennen um den zweiten Aufsteiger.

Dazu muss dann in der 8. Runde auch ein Sieg gegen Senat her.

**D, 7. Runde**

SG Wiheil 3	4,0 : 0,0	BVG Britz 1-4er
SV Senat 7	3,5 : 0,5	Tieto Enator 2-4er
BA Tempelhof 3	1,5 : 4,5	SK Präsident 3
SG Schering 3	3,5 : 2,5	DB/BSW 3
BSR 4-4er	2,0 : 2,0	SC EPA 1 TO 1.6.10
BVG Helmh.4-4er	1,5 : 2,5	SV Justitia 3

**D, Vorschau 8. Runde**

Di 04.04. 18.30	BVG Helmh.4-4er	: SG Wiheil 3
Mi 05.04. 17.30	SV Justitia 3	: BSR 4-4er
Di 28.03. 18.00	SC EPA 1	: SG Schering 3
Mi 05.04. 17.30	DB/BSW 3	: BA Tempelhof 3
Do 06.04. 18.00	SK Präsident 3	: SV Senat 7
Di 04.04. 18.00	T.Enator 2-4er	: BVG Britz 1-4er

**D - 1 Saison 2005/06**

		Punkte	Brettunkte	Sp	G	U	V
1	SK Präsident 3	22	34,5 : 9,5	8	7	1	0
2	SG Wiheil 3	17	31 : 15	8	5	2	1
3	BA Tempelhof 3	16	27 : 13	8	5	1	2
4	SC EPA 1	15	22 : 18	8	4	3	1
5	BVG Britz 1-4er	14	18,5 : 13,5	8	4	2	2
6	SG Schering 3	10	14,5 : 27,5	8	3	1	4
7	DB/BSW 3	10	19 : 23	8	3	1	4
8	Tieto Enator 2-4er	8	12,5 : 19,5	8	2	2	4
9	SV Justitia 3	7	16 : 26	8	2	1	5
10	SV Senat 7	7	15,5 : 24,5	8	2	1	5
11	BSR 4-4er	6	12 : 20	8	1	3	4
12	BVG Helmh. 4-4er	3	9,5 : 22,5	8	1	0	7

**D SG Wiheil 3 4,0 : 0,0 BVG Britz 1-4er**

301	Großmann	1,0 : 0,0	Kuehne	101
302	Apel	+ : -	Kuczowicz	102
307	Mersmann	1,0 : 0,0	Kreis	103
313	Huebener	1,0 : 0,0	Schostag	104

Dass Wiheil der BVG Britz nicht einmal einen Ehrenpunkt gegönnt hat, ist schon erstaunlich.

In Runde 8, der 9. dieser Staffel, werden die BVGer bei Tieto Enator wohl anders aufspielen.

**D SV Senat 7 3,5 : 0,5 Tieto Enator 2-4er**

702	Klaue	0,5 : 0,5	Jochem	202
708	Häusler	1,0 : 0,0	Wrosch	203
709	Schmied	+ : -	Sauerland	207
712	Flögel	1,0 : 0,0	Uskovic	209

Einen halben Brett punkt kann Tieto Enator gegen den Senat ergattern, der sich langsam vom Tabellenende löst, aber in der nächsten Runde bei Präsident gleich wieder einen Dämpfer bekommen wird.

**D BA Tempelhof 3 1,5 : 4,5 SK Präsident 3**

301	Körlin	0,0 : 1,0	Prof.Dr.Lukas	301
302	Jacobs	0,5 : 0,5	Arinstein	303
303	Krenz	0,0 : 1,0	Itkins	304
305	Aydin	0,0 : 1,0	Vitzon	306
307	Dr. Schnitger	0,0 : 1,0	Konovski	307
312	Körting	1,0 : 0,0	Luzik	310

Im Spitzenspiel gegen Präsident verliert Tempelhof nicht nur die Partie, sondern auch den Aufstiegsplatz – vielleicht vorentscheidend; denn in den noch ausstehenden Runden hat Wiheil das vermeintlich leichtere Restprogramm.

In Runde 8 muss BAT seine Ambitionen bei der Bahn beweisen.

**D SG Schering 3 3,5 : 2,5 DB/BSW 3**

303	Bielefeld	0,5 : 0,5	Grützmaker	301
305	Tomlinson	1,0 : 0,0	Fuchs	302
306	Leuenberg	1,0 : 0,0	Uhlig	305
307	Bahlmann	0,0 : 1,0	Nitschke	306
308	Ehrenberg	0,0 : 1,0	Helmrich	307
311	Harre	1,0 : 0,0	Bremer	308

Nach diesem eng umkämpften Match liegen DB/BSW und Schering gleichauf im Mittelfeld.

Schering fährt in der nächsten Runde zum Neuling Europäisches Patentamt.

**D BSR 4-4er 2,0 : 2,0 SC EPA 1 TO 1.6.10**

402	Horn	1,0 : 0,0	Pose-Rodríguez	101
403	Groß	0,0 : 1,0	Segeberg	102
404	Sell	0,0 : 1,0	Sampels	105
406	Kurzweg	1,0 : 0,0	Vollmann	108

Für beide Mannschaften ist es bereits das dritte Remis. Während EPA daneben 4 Siege auf dem Konto hat, sind es bei der BSR ebenso viele Niederlagen.

In Runde 8 bekommt es die BSR mit Justitia zu tun.

<b>D</b>	<b>BVG Helmh.4-4er 1,5 : 2,5 SV Justitia 3</b>		
401	Herrmann	0,0 : 1,0	Monje 303
402	Lück	+ : -	von Hase 304
404	Bauer	0,5 : 0,5	Schmialek 307
406	Becker	- : +	Böcker 313

Bei nur zwei gespielten Partien entscheidet der Sieg am Brett 1 den Mannschaftskampf zugunsten der Justitia.

Schlusslicht BVG Helmholtz empfängt in der nächsten Runde den Tabellenzweiten Wiheil.

## Mannschaftspokal - Halbfinale

	<b>Müller &amp; Schneider</b>	<b>6,5 : 1,5 Profi-Schach-Laden</b>	
110	Dr. Modler	0,5 : 0,5	FM Simon 103
104	FM Schilow	0,5 : 0,5	FM Bornemann 107
101	FM Berger	0,5 : 0,5	FM Ribic 102
107	IM Ellers	1,0 : 0,0	IM Urban 104
109	Frübing	1,0 : 0,0	Lieske 116
201	Lukaszewski	1,0 : 0,0	Barnack 112
112	Vogel	1,0 : 0,0	Roeser 113
207	Solhjou	1,0 : 0,0	Zivkovic 115

Pokalverteidiger Müller & Schneider machte im Duell gegen den Profi-Schach-Laden von Anfang an klar, daß sie nicht bereit waren, Geschenke zu verteilen. Das Endergebnis spricht eine deutliche Sprache. Und Mannschaftsleiter Reinhard Müller wird einen angenehmeren Abend verbracht haben als beim Viertelfinale, wo MuS nur mit Müh' und Not und Berliner Wertung weitergekommen war. Für den Profi-Schach-Laden war zum 2. Mal in Folge im Halbfinale Endstation .

	<b>SG Bund</b>	<b>5,0 : 3,0 ZIB/ACCSB</b>	
102	Schnabel	1,0 : 0,0	Vu 105
401	Ahlberg	0,0 : 1,0	Dauth 103
203	Pinkus	0,5 : 0,5	Domingo 102
103	Dr. Schmidbauer	1,0 : 0,0	Godoj 107
109	Darnstädt	1,0 : 0,0	Martin 108
107	Utsch	0,5 : 0,5	Enz 205
205	Schmid	0,0 : 1,0	Block 203
106	Jonas	1,0 : 0,0	Werner 209

Erstmals seit 2001 stand Bund wieder im Halbfinale des Pokalwettbewerb und auch wenn ZIB/ACCSB es ihnen nicht leicht machte, behielten Sie die Oberhand. Beide Teams versuchten es mit taktischen Aufstellungen, so kam Bernhard Jonas zu einem Einsatz am 8. Brett und sein Punkt war mitentscheidend für den Gesamtsieg. Das Austüfteln der Aufstellung im Pokalfinale wird jedoch eine weitaus kompliziertere Aufgabe werden.

**Einzelmeisterschaft 2005 / 2006  
der Fachvereinigung Schach**

Paarungsliste der 7. Runde

Tisch	TNr	Teilnehmer	Punkte	-	TNr	Teilnehmer	Punkte	Ergebnis	At.
1	1.	Prudlo, Simon	(5)	-	6.	Weiten, Christoph	(5)	1 - 0	
2	5.	Godoj, Veit	(5)	-	2.	Krasnici, Hasan	(5)	-	(H)
3	15.	Schumacher, Gerhard	(4½)	-	3.	Lüders, Gerhard	(5)	0 - 1	
4	4.	Jonas, Bernhard	(4½)	-	36.	Kleinwächter, Manfred	(4½)	1 - 0	
5	39.	Block, Marco	(4)	-	8.	Allgaier, Erik	(4½)	0 - 1	
6	12.	Pfeiffer, Richard	(4½)	-	9.	Martin, Mario	(4½)	0 - 1	
7	21.	Apel, Wolfgang	(4½)	-	11.	Trebbin, Dr. Wolfhard	(4)	0 - 1	
8	30.	Enz, Hans	(3½)	-	18.	Zöllner, Rainer	(4½)	½ - ½	
9	7.	Hohn, August	(4)	-	20.	Engin, Atay	(4)	1 - 0	
10	10.	Kasper, Roland	(4)	-	37.	Wehrmann, Dieter	(4)	1 - 0	
11	14.	Kliesch, Bernd-Walter	(4)	-	23.	Weiser, Bernd	(4)	1 - 0	
12	17.	Barnack, Gerd	(4)	-	16.	Baranowsky, Peter	(4)	1 - 0	
13	41.	Schalck, Christiano	(4)	-	24.	Müller, Elmar	(3½)	0 - 1	
14	64.	Kathe, Michael	(3½)	-	26.	Natter, Manfred	(2½)	1 - 0	
15	49.	Siewert, Dr. Klaus-Jürg	(3)	-	27.	Widemann, Anselm	(2½)	½ - ½	
16	28.	Piotrowski, Roger	(3½)	-	55.	Frahm, Werner	(3)	½ - ½	
17	52.	Harwardt, Michael	(3½)	-	31.	Muratovic, Rafet	(3½)	-	(H)
18	69.	Lewandowski, Sylweste	(3½)	-	34.	Symann, Fred	(3½)	0 - 1	
19	72.	Kretzschmar, Jan	(3)	-	40.	Riess, Bernhard	(3½)	0 - 1	
20	71.	Fruhner, Manfred	(3½)	-	45.	Werner, Daniel	(3½)	0 - 1	
21	47.	Weinrich, Karl-Heinz	(3)	-	13.	Hankow, Bert-Jürgen	(3)	0 - 1	
22	46.	Abdullaew, Firdowci	(3)	-	22.	Gröling, Jürgen	(3)	0 - 1	
23	48.	Paris, Gerhard	(3)	-	29.	Ollek, Karl-Heinz	(3)	0 - 1	
24	50.	Mildenberger, Hans	(3)	-	32.	Meseck, Klaus	(3)	0 - 1	
25	58.	Gundlach, Heiko	(3)	-	33.	Müller, Stefan	(3)	0 - 1	
26	38.	Scharkowski, Dr. Albrec	(3)	-	54.	Norris, Ray	(3)	0 - 1	
27	63.	Schröter, Dr. Jürgen	(2½)	-	43.	Fischer, Elmar	(3)	½ - ½	
28	56.	Mahlkow, Hartmut	(2½)	-	62.	Jagodzinski, Michael	(3)	½ - ½	
29	66.	Geiss, Alfred	(2½)	-	35.	Hoffbauer, Jörg	(2½)	+ - -	
30	74.	Regeler, Wulf	(2½)	-	42.	Wehr, Joachim	(2½)	0 - 1	
31	81.	Koep-Kerstin, Werner	(2½)	-	51.	Klemm, Manfred	(2½)	½ - ½	
32	59.	Dahnaci, Erol Thomas	(2½)	-	70.	Rolf, Ivo Arne	(2½)	+ - -	
33	77.	Pannek, Hans-Joachim	(2½)	-	60.	Böttger, Bernd	(2½)	0 - 1	
34	61.	Thies, Andreas	(2½)	-	80.	Lengowski, Jörg-Uwe	(2½)	0 - 1	
35	65.	Templin, Manfred	(2½)	-	89.	Kiechle, Friedrich	(2½)	1 - 0	
36	73.	Ercivan, Erdogan	(2)	-	76.	Pöhle, Uwe	(2½)	-	(H)
37	78.	Theilig, Dr. Reinhard	(2)	-	19.	Schilly, Hans-Joachim	(2)	½ - ½	
38	87.	Irmeler, Norbert	(2)	-	57.	Mersmann, Till	(2)	½ - ½	
39	79.	Schöppe, Christian	(2)	-	67.	von Schöning, Ulrich	(2)	-	(H)
40	25.	Heimes, Peter	(1½)	-	84.	Muhammadsade, Tseih	(1½)	1 - 0	
41	85.	Woeller, Mattes	(1½)	-	82.	Zylis, Giannis	(1½)	½ - ½	
42	83.	Seidel, Frank	(1½)	-	90.	Keshvari, Nima	(1½)	0 - 1	
43	53.	Barnekow, Peter	(1)	-	86.	Jorcke, Wolfgang	(1½)	0 - 1	
44	91.	Kemnitz, Wolfgang	(1)	-	68.	Mühlwinkel, Rüdiger	(1)	0 - 1	
45	92.	spielfrei	(0)	-	75.	Mahler, Sonja	(1)	- - +	

**Einzelmeisterschaft 2005 / 2006  
der Fachvereinigung Schach**

Paarungsliste der 8. Runde

Tisch	TNr	Teilnehmer	Punkte	-	TNr	Teilnehmer	Punkte	Ergebnis	At.
1	3.	Lüders, Gerhard	(6)	-	2.	Krasnici, Hasan	(5)	1 - 0	
2	8.	Allgaier, Erik	(5½)	-	1.	Prudlo, Simon	(6)	1 - 0	
3	9.	Martin, Mario	(5½)	-	5.	Godoj, Veit	(5)	½ - ½	
4	6.	Weiten, Christoph	(5)	-	4.	Jonas, Bernhard	(5½)	1 - 0	
5	14.	Kliesch, Bernd-Walter	(5)	-	7.	Hohn, August	(5)	½ - ½	
6	18.	Zöllner, Rainer	(5)	-	10.	Kasper, Roland	(5)	½ - ½	
7	11.	Trebbin, Dr. Wolfhard	(5)	-	17.	Barnack, Gerd	(5)	1 - 0	
8	36.	Kleinwächter, Manfred	(4½)	-	12.	Pfeiffer, Richard	(4½)	½ - ½	
9	40.	Riess, Bernhard	(4½)	-	15.	Schumacher, Gerhard	(4½)	-	(H)
10	34.	Symann, Fred	(4½)	-	21.	Apel, Wolfgang	(4½)	-	(H)
11	24.	Müller, Elmar	(4½)	-	52.	Harwardt, Michael	(3½)	1 - 0	
12	31.	Muratovic, Rafet	(3½)	-	64.	Kathe, Michael	(4½)	1 - 0	
13	45.	Werner, Daniel	(4½)	-	16.	Baranowsky, Peter	(4)	½ - ½	
14	13.	Hankow, Bert-Jürgen	(4)	-	32.	Meseck, Klaus	(4)	1 - 0	
15	20.	Engin, Atay	(4)	-	33.	Müller, Stefan	(4)	0 - 1	
16	22.	Gröling, Jürgen	(4)	-	37.	Wehrmann, Dieter	(4)	1 - 0	
17	23.	Weiser, Bernd	(4)	-	39.	Block, Marco	(4)	0 - 1	
18	28.	Piotrowski, Roger	(4)	-	41.	Schalck, Christiano	(4)	0 - 1	
19	29.	Olek, Karl-Heinz	(4)	-	49.	Siewert, Dr. Klaus-Jürg	(3½)	½ - ½	
20	54.	Norris, Ray	(4)	-	30.	Enz, Hans	(4)	0 - 1	
21	55.	Frahm, Werner	(3½)	-	42.	Wehr, Joachim	(3½)	½ - ½	
22	43.	Fischer, Elmar	(3½)	-	66.	Geiss, Alfred	(3½)	1 - 0	
23	59.	Dahnaci, Erol Thomas	(3½)	-	69.	Lewandowski, Sylweste	(3½)	-	(H)
24	60.	Böttger, Bernd	(3½)	-	71.	Fruhner, Manfred	(3½)	1 - 0	
25	62.	Jagodzinski, Michael	(3½)	-	72.	Kretzschmar, Jan	(3)	0 - 1	
26	76.	Pöhle, Uwe	(2½)	-	65.	Templin, Manfred	(3½)	0 - 1	
27	80.	Lengowski, Jörg-Uwe	(3½)	-	38.	Scharkowski, Dr. Albrec	(3)	0 - 1	
28	26.	Natter, Manfred	(2½)	-	56.	Mahlkow, Hartmut	(3)	-	(H)
29	27.	Widemann, Anselm	(3)	-	58.	Gundlach, Heiko	(3)	-	(H)
30	63.	Schröter, Dr. Jürgen	(3)	-	46.	Abdullaew, Firdowci	(3)	0 - 1	
31	67.	von Schöning, Ulrich	(2)	-	47.	Weinrich, Karl-Heinz	(3)	½ - ½	
32	48.	Paris, Gerhard	(3)	-	73.	Ercivan, Erdogan	(2)	1 - 0	
33	81.	Koep-Kerstin, Werner	(3)	-	50.	Mildenberger, Hans	(3)	1 - 0	
34	51.	Klemm, Manfred	(3)	-	79.	Schöppe, Christian	(2)	0 - 1	
35	19.	Schilly, Hans-Joachim	(2½)	-	74.	Regeler, Wulf	(2½)	½ - ½	
36	78.	Theilig, Dr. Reinhard	(2½)	-	25.	Heimes, Peter	(2½)	-	(H)
37	86.	Jorcke, Wolfgang	(2½)	-	35.	Hoffbauer, Jörg	(2½)	0 - 1	
38	57.	Mersmann, Till	(2½)	-	77.	Pannek, Hans-Joachim	(2½)	1 - 0	
39	90.	Keshvari, Nima	(2½)	-	61.	Thies, Andreas	(2½)	1 - 0	
40	89.	Kiechle, Friedrich	(2½)	-	70.	Rolf, Ivo Arne	(2½)	-	(H)
41	68.	Mühlnikel, Rüdiger	(2)	-	87.	Irmeler, Norbert	(2½)	-	(H)
42	82.	Zylis, Giannis	(2)	-	75.	Mahler, Sonja	(2)	+ - -	
43	84.	Muhammadsade, Tseih	(1½)	-	85.	Woeller, Mattes	(2)	1 - 0	
44	91.	Kemnitz, Wolfgang	(1)	-	83.	Seidel, Frank	(1½)	½ - ½	
45	92.	spielfrei	(0)	-	53.	Barnekow, Peter	(1)	- - +	

**Einzelmeisterschaft 2005 / 2006  
der Fachvereinigung Schach**

Rangliste: Stand nach der 8. Runde

Rang	Teilnehmer	TWZ	Verein/Ort	G	S	R	V	Punkte	Buchh	BuSum
1.	Lüders, Gerhard	2159	SK Gillette	8	7	0	1	7	36½	260
2.	Allgaier, Erik	1958	SG BVG-H	8	6	1	1	6½	36	251
3.	Prudlo, Simon	2217	SK Gillette	8	5	2	1	6	40½	244
4.	Trebbin, Dr. Wolfhard	1905	SG Bund	8	5	2	1	6	35	241
5.	Weiten, Christoph	1995	IBM	8	6	0	2	6	34	251½
6.	Martin, Mario	1947	ZIB / ACCS	8	4	4	0	6	34	231
7.	Jonas, Bernhard	2105	SG Bund	8	5	1	2	5½	37½	237
8.	Hohn, August	1983	Müller & Sc	8	5	1	2	5½	35½	221½
9.	Kasper, Roland	1927	TietoEnator	8	5	1	2	5½	35	215
10.	Kliesch, Bernd-Walter	1865	SG Bund	8	4	3	1	5½	32	220
11.	Godoj, Veit	2040	ZIB / ACCS	7	4	3	0	5½	31	223
12.	Zöllner, Rainer	1805	SG Bund	8	4	3	1	5½	30	219½
13.	Müller, Elmar	1752	B S R	8	4	3	1	5½	28	207½
14.	Krasnici, Hasan	2178	SK Gillette	7	4	2	1	5	41	244½
15.	Pfeiffer, Richard	1875	SG Berliner	8	4	2	2	5	36½	222½
16.	Barnack, Gerd	1815	Profi-Schac	8	5	0	3	5	34½	224
17.	Enz, Hans	1703	ZIB / ACCS	8	4	2	2	5	34½	223
18.	Block, Marco	1648	ZIB / ACCS	8	4	2	2	5	33½	224½
19.	Schalck, Christiano	1634	SK Gillette	8	5	0	3	5	33	227
20.	Kleinwächter, Manfred	1652	Deutsche T	8	4	2	2	5	32½	229½
21.	Müller, Stefan	1687	BA Tempel	8	4	2	2	5	32½	211½
22.	Hankow, Bert-Jürgen	1868	SV Justitia	8	4	2	1	5	30	211½
23.	Gröling, Jürgen	1770	SG WiHeil	8	3	4	1	5	28½	213
24.	Werner, Daniel	1614	ZIB / ACCS	8	4	2	2	5	28	207½
25.	Schumacher, Gerhard	1853	SG BVG-H	7	3	3	1	4½	35	228½
26.	Baranowsky, Peter	1825	BA Tempel	8	4	1	3	4½	34	222
27.	Böttger, Bernd	1532	Berliner Vol	8	3	3	2	4½	32	212½
28.	Apel, Wolfgang	1794	SG WiHeil	7	4	1	2	4½	30	188
29.	Kathe, Michael	1507	Deutsche T	8	3	3	2	4½	28½	205½
30.	Ollek, Karl-Heinz	1711	Berliner Vol	8	2	5	1	4½	28	197
31.	Fischer, Elmar	1629	Deutsche T	8	4	1	3	4½	27½	212
32.	Symann, Fred	1672	ZIB / ACCS	7	4	1	2	4½	27	200½
33.	Templin, Manfred	1505	Deutsche T	8	4	1	3	4½	25½	181½
34.	Muratovic, Rafet	1695	SV DeTeW	7	4	1	2	4½	23½	194
35.	Riess, Bernhard	1638	SV Osram	7	4	1	2	4½	23	178½
36.	Piotrowski, Roger	1716	Deutsche T	8	3	2	3	4	34	210½
37.	Wehrmann, Dieter	1652	SG Scherin	8	3	2	3	4	32	215
38.	Norris, Ray	1574	Deutsche T	8	4	0	4	4	31½	215
39.	Scharkowski, Dr. Albrecht	1651	SG Bund	8	4	0	4	4	31	213
40.	Paris, Gerhard	1608	Rolls Royc	8	3	2	3	4	31	210½
41.	Abdullaew, Firdowci	1613	ZIB / ACCS	8	4	0	3	4	31	209½
42.	Weiser, Bernd	1753	Deutsche T	8	3	2	3	4	30½	219
43.	Wehr, Joachim	1633	SG Bund	8	3	2	3	4	30	204½
44.	Frahm, Werner	1570	SG Berliner	8	2	4	2	4	28	212
45.	Siewert, Dr. Klaus-Jürgen	1597	Berliner Vol	8	1	6	1	4	28	198
46.	Meseck, Klaus	1689	Deutsche T	8	3	2	3	4	28	196
47.	Engin, Atay	1800	Müller & Sc	8	4	0	4	4	27½	197
48.	Koep-Kerstin, Werner	1433	SG Bund	8	3	2	3	4	27½	195
49.	Kretzschmar, Jan	1497	ZIB / ACCS	8	3	2	3	4	25	186½
50.	Fruhner, Manfred	1497	Rolls Royc	8	3	1	4	3½	30½	212
51.	Geiss, Alfred	1503	SG Bund	8	2	3	3	3½	27½	197
52.	Hoffbauer, Jörg	1658	SG Bund	8	3	1	4	3½	26½	202½
53.	Dahnaci, Erol Thomas	1550	SV Senat	7	3	1	3	3½	26½	194½
54.	Jagodzinski, Michael	1511	Deutsche T	8	3	1	4	3½	26½	192½
55.	Lengowski, Jörg-Uwe	1435	SG BVG-H	8	2	3	3	3½	25½	196

56.	Harwardt, Michael	<b>1577</b>	SG Bund	7	3	1	3	3½	25½	192
57.	Lewandowski, Sylwester	<b>1500</b>	B S R	7	3	1	3	3½	24½	199½
58.	Weinrich, Karl-Heinz	<b>1612</b>	SG Bund	7	3	1	3	3½	23	178½
59.	Keshvari, Nima	<b>1291</b>	ZIB / ACCS	8	3	1	4	3½	22½	181
60.	Mersmann, Till	<b>1561</b>	SG WiHeil	8	2	3	3	3½	22	186
61.	Schilly, Hans-Joachim	<b>1801</b>	Deutsche T	8	1	4	3	3	28	191
62.	Schröter, Dr. Jürgen	<b>1510</b>	Rolls Royc	8	0	6	2	3	27½	193
63.	Klemm, Manfred	<b>1591</b>	SG Bund	8	2	2	4	3	27	201
64.	Zylis, Giannis	<b>1423</b>	ZIB / ACCS	8	2	2	4	3	26½	201½
65.	Regeler, Wulf	<b>1484</b>	Deutsche T	8	2	2	4	3	26½	193
66.	Mildenberger, Hans	<b>1592</b>	SG BVG-H	8	3	0	5	3	25½	190½
67.	Widemann, Anselm	<b>1728</b>	SV DeTeW	7	2	2	3	3	25½	187½
68.	Mahlkow, Hartmut	<b>1565</b>	SG Scherin	7	1	4	2	3	25½	187½
69.	Schöppe, Christian	<b>1439</b>	ZIB / ACCS	7	3	0	4	3	25½	182
70.	Gundlach, Heiko	<b>1557</b>	ZIB / ACCS	7	2	2	3	3	23	185½
71.	Natter, Manfred	<b>1739</b>	ZIB / ACCS	7	1	3	3	2½	26½	195
72.	Pannek, Hans-Joachim	<b>1454</b>	SG Bund	8	1	3	4	2½	26½	191½
73.	Theilig, Dr. Reinhard	<b>1453</b>	SG Bund	7	1	3	3	2½	25½	182½
74.	Rolf, Ivo Arne	<b>1500</b>	ZIB / ACCS	7	2	1	4	2½	25	182
75.	Heimes, Peter	<b>1741</b>	SG WiHeil	7	2	1	4	2½	23½	178
75.	Thies, Andreas	<b>1516</b>	ZIB / ACCS	8	2	1	5	2½	23½	178
77.	Muhammadsade, Tseihun	<b>1400</b>	ZIB / ACCS	8	2	1	5	2½	23	185
78.	Jorcke, Wolfgang	<b>1361</b>	SG Bund	8	2	1	5	2½	23	181
79.	Irmeler, Norbert	<b>1353</b>	SG Berliner	7	2	1	4	2½	21½	170½
80.	von Schöning, Ulrich	<b>1502</b>	Berliner Vol	7	1	3	3	2½	21	168½
81.	Pöhle, Uwe	<b>1456</b>	ZIB / ACCS	7	2	1	4	2½	20½	178
82.	Kiechle, Friedrich	<b>1337</b>	SV Justitia	7	1	3	3	2½	20½	163½
83.	Mahler, Sonja	<b>1461</b>	SK Gillette	8	2	0	6	2	28½	205½
84.	Ercivan, Erdogan	<b>1491</b>	Berliner Vol	7	2	0	5	2	26½	191½
85.	Woeller, Mattes	<b>1387</b>	Rolls Royc	8	1	2	5	2	25½	174½
86.	Barnekow, Peter	<b>1574</b>	B S R	8	2	0	6	2	24½	189½
87.	Mühlwinkel, Rüdiger	<b>1501</b>	SG Bund	7	1	2	4	2	24	176
88.	Seidel, Frank	<b>1400</b>	SG Berliner	8	1	2	5	2	23	168½
89.	Kemnitz, Wolfgang	<b>1131</b>	SG Bund	8	1	1	6	1½	17½	167

Prudlo,Simon B06  
2217  
 Weiten,Christoph 1995  
EM 2005/06 Berlin 01.03.2006

1.e4 g6 2.d4 ♘g7 3.♖c3 d6 4.♙e3 c6 5.a4  
♗f6 6.f3 ♗bd7 7.♗h3 ♖a5 8.♙e2 e5 9.0-0  
0-0 10.♗f2 ♞e8 11.♞d2 ♞c7 12.a5 b5  
13.axb6 ♗xb6 14.dxe5 dxe5 15.♗a4 ♙e6  
16.♞a5 ♞ab8 17.♗c5 ♞e7 18.b3 ♗h5  
19.♞xa7 ♗f4 20.♙d3 ♞g5 21.♙xf4 exf4  
22.♗xe6 fxe6 23.♞ad1 ♙d4 24.♔h1 ♞c5  
25.♗g4 ♙g7 26.e5 ♞bd8 27.♙e4 ♞a8  
28.♞b7 ♗d5 29.♙xd5 cxd5 30.♗f6+ ♙xf6  
31.exf6 ♞f8 32.c4 ♞ab8 33.♞c6 ♞bc8  
34.♞b5 ♞b8 35.♞a5 dxc4 36.bxc4 ♞xf6  
37.c5 ♞a8 38.♞b4 ♞ec8 39.♞f2 ♞a1  
40.♞fd2 ♞xd1+ 41.♞xd1 ♞e5 42.♞c1 ♞d5  
43.♞xf4 ♔g7 44.♞c4 ♔f7 45.♞xd5 exd5  
46.♔g1 ♔e6 47.♔f2 d4 48.c6 ♔d6 49.♔e2  
♞xc6 50.♞xc6+ ♔xc6 51.♔d3 ♔c5 52.f4  
♔d5 53.g4 h5 54.h3 h4 55.g5  
1-0

Schumacher,Gerhard A04  
1853  
 Lueders,Gerhard 2159  
EM 2005/06 Berlin 01.03.2006

1.♗f3 c5 2.g3 ♗c6 3.♙g2 g6 4.d3 ♙g7  
5.0-0 d6 6.e4 ♙g4 7.♗bd2 ♞d7 8.♞e1 h5  
9.♗c4 h4 10.♗e3 ♙xf3 11.♞xf3 hxg3  
12.hxg3 ♗f6 13.c3 0-0-0 14.♗f1 ♞h5  
15.♙e3 ♗g4 16.♞xf7 ♙f6 17.f4 ♞dh8  
18.♞xg6 ♗ce5 19.fxe5 ♗xe5 20.♞xh5 ♞xh5  
21.♞ad1 ♞g4 22.♔f2 ♞g8 23.♔g1 ♞xa2  
24.d4 ♗c4 25.♙c1 cxd4 26.cxd4 ♞b3 27.g4  
♞h4 28.g5 ♙g7 29.♗e3 ♗xb2 30.♙xb2  
♞xb2 31.e5 dxe5 32.♞c1+ ♔d8 33.♞c2  
♞b3 34.♙d5 ♞b6 35.♙g2 exd4 36.♗d5 d3+  
37.♗xb6 dxc2 38.♞c1 ♙d4+ 39.♔f1 ♞f4+  
40.♔e1 ♞f2 41.♙e4 ♙b2 42.♙xc2 ♞g2  
43.♞d1+ ♔c7  
0-1

Jonas,Bernhard C10  
2105  
 Kleinwaechter,Manfred 1652  
EM 2005/06 Berlin 01.03.2006

1.e4 e6 2.d4 d5 3.♗c3 dxe4 4.♗xe4 ♙d7  
5.♗f3 ♙c6 6.♙d3 ♗d7 7.0-0 ♗gf6 8.♗xf6+  
♗xf6 9.♞e2 ♙e7 10.♞d1 ♙xf3 11.♞xf3 c6  
12.♙c4 0-0 13.a4 ♗d5 14.c3 ♞c7 15.a5 a6  
16.♞e1 ♞ad8 17.♙b3 ♙f6 18.g4 ♞e7  
19.♙c2 ♙g5 20.♙xg5 ♞xg5 21.♞e5 ♞f6  
22.♞xf6 ♗xf6 23.h3 g6 24.♔g2 ♔g7  
25.♞ae1 h5 26.f3 ♞d6 27.♔g3 ♞h8 28.h4  
♗d7 29.♞5e4 ♗f6 30.♞4e2 ♞d5 31.♞e5  
♞d6 32.♙b3 ♗d7 33.♞5e4 ♗f6 34.♞4e3  
♗d5 35.♙xd5 ♞xd5 36.♞e5 ♞d6 37.♞c5 f6  
38.g5 f5 39.♔f4 ♞hd8 40.♞ee5 ♔f7 41.♔e3  
♔e7 42.♔d3 ♔d7 43.♔c4 ♔c7 44.♞e1 ♞e8  
45.♞ce5 ♞e7 46.♔c5 ♞e8 47.b4 ♞e7 48.c4  
♔d8  
1-0

Apel,Wolfgang A22  
1794  
 Trebbin,Wolfhard 1905  
EM 2005/06 Berlin 01.03.2006

1.c4 ♗f6 2.♗c3 c6 3.e4 e5 4.d4 ♞a5  
5.♞d3 exd4 6.♞xd4 d6 7.♙d2 ♞c7 8.0-0-0  
♗bd7 9.f4 ♙e7 10.h3 0-0 11.g4 ♞d8  
12.♙e2 a6 13.g5 ♗e8 14.♔b1 ♗c5 15.♙f3  
b5 16.h4 ♞b8 17.f5 bxc4 18.♞xc4 d5  
19.exd5 ♙xf5+ 20.♔a1 ♙d3 21.♙f4 ♙xc4  
22.♙xc7 ♗xc7 23.dxc6 ♞xd1+ 24.♗xd1 ♙e6  
25.♗e3 ♗d3 26.♞h2 ♙c5 27.♞e2 ♙d4  
28.♙e4 ♙xb2+ 29.♔b1 ♙d4+ 30.♔c2 ♗e5  
31.♙g2 ♞b2+  
0-1

Hohn,August A16  
1983  
 Engin,Atay 1800  
EM 2005/06 Berlin 01.03.2006

1.c4 ♗f6 2.♗c3 g6 3.g3 d6 4.♙g2 ♙g7  
5.e4 e5 6.d4 exd4 7.♞xd4 0-0 8.♗ge2 ♞e8  
9.♞d2 ♗bd7 10.0-0 ♗c5 11.♞c2 a5 12.♙e3  
♗a6 13.♞ad1 ♙d7 14.♞d2 ♗g4 15.♙d4  
♙h6 16.f4 c5 17.♙f2 ♙c6 18.♞xd6 ♗xf2  
19.♔xf2 ♞b6 20.♗d5 ♞xb2 21.♞d2 ♞e6  
22.♞xe6 ♞xd2 23.♗f6+ ♔g7 24.♞e5 ♗b4



25.♖g4+ ♘f8 26.♗h8+ ♘e7 27.♗f6+ ♘f8  
 28.♖xh6 ♙e8 29.♗h8+ ♘e7 30.♗e5+ ♘f8  
 31.♗h8+ ♘e7 32.♖g8+ ♘f8 33.♖f6+ ♘e7  
 34.♖d5+ ♖xd5 35.♗e5+ ♘f8 36.♗xd5  
 ♗xa2 37.♗xc5+ ♘g8 38.e5 ♖d8 39.♙d5  
 ♗d2 40.♗d4  
 1-0

□ Kasper,Roland  
 ■ Wehrmann,Dieter  
 EM 2005/06 Berlin

B22  
 1927  
 1652  
 01.03.2006

1.e4 c5 2.c3 d6 3.d4 cxd4 4.cxd4 ♖f6  
 5.♖c3 e6 6.♖f3 ♙e7 7.♙d3 0-0 8.0-0  
 ♖bd7 9.e5 dxe5 10.dxe5 ♖d5 11.♖xd5  
 exd5 12.♗c2 g6 13.♙e3 b6 14.♙h6 ♖c5  
 15.♙xf8 ♙xf8 16.♖fe1 ♖xd3 17.♗xd3 ♙e6  
 18.♖ac1 ♙h6 19.♖c6 ♖c8 20.♖d4 ♖xc6  
 21.♖xc6 ♗c7 22.♖b4 a5 23.♖xd5 ♙xd5  
 24.♗xd5 ♙f8 25.e6 fxe6 26.♖xe6 ♘h8  
 27.♗e5+ ♗xe5 28.♖xe5 ♙c5 29.♖xc5 bxc5  
 30.♘f1 ♘g7 31.♘e2 ♘f6 32.♘d3 ♘e6  
 33.♘c4 ♘d6 34.♘b5 ♘d5 35.♘xa5 ♘c6  
 36.♘a4 ♘d5 37.♘b5  
 1-0

□ Kliesch,Bernd-Walter  
 ■ Weiser,Bernd  
 EM 2005/06 Berlin

C62  
 1927  
 1652  
 01.03.2006

1.e4 e5 2.♖f3 ♖c6 3.♙b5 d6 4.c3 ♙d7  
 5.d4 exd4 6.cxd4 a6 7.♙a4 ♖a7 8.♙b3  
 ♙e7 9.0-0 ♙g4 10.h3 ♙h5 11.♖e1 h6  
 12.a4 ♖c6 13.♙e3 ♖f6 14.♖bd2 0-0  
 15.♙c2 ♖h7 16.♖f1 ♙f6 17.g4 ♙g6  
 18.♖g3 ♖e8 19.♗d2 ♙g5 20.♖xg5 ♖xg5  
 21.♙xg5 hxg5 22.♖f5 ♙xf5 23.gxf5 ♗f6  
 24.♖ad1 ♖e7 25.♖e3 ♗h6 26.♖g3 f6  
 27.♘g2 ♘f7 28.♙b3+ ♘e8 29.♖g4 ♖d7  
 30.♙e6 ♖dd8 31.♗c3 ♖ab8 32.b4 ♖d7  
 33.b5 axb5 34.axb5 ♖d8 35.♙xd7+ ♘xd7  
 36.e5 ♖c8 37.♖c1 c6 38.♗a3 fxe5 39.dxe5  
 dxe5 40.♖d1+ ♘e8 41.♖d6 ♗h5 42.♖g6  
 ♖c7 43.♖6xg5 ♗h6 44.♗c5 ♗f6 45.♗c4  
 ♖f7 46.bxc6 bxc6 47.♗c2 ♖e7 48.♖g6 ♗f7  
 49.♗e4 ♗d5 50.♗xd5 cxd5 Zeitüberschrei-  
 tung.  
 1-0

□ Allgaier,Erik  
 ■ Prudlo,Simon  
 EM 2005/06 Berlin

A43  
 1958  
 2217  
 29.03.2006

1.d4 ♖f6 2.♖f3 c5 3.d5 g6 4.♖c3 d6 5.e4  
 ♙g7 6.♙b5+ ♖bd7 7.a4 0-0 8.0-0 a6  
 9.♙e2 ♖b8 10.♗d3 ♖e8 11.♙f4 ♖c7  
 12.♗e3 ♖f6 13.h3 b5 14.axb5 axb5 15.b4  
 cxb4 16.♖a2 ♖fxd5 17.exd5 ♖xd5 18.♗d2  
 ♖xf4 19.♗xf4 ♖a8 20.c3 b3 21.♖b4 ♖xa1  
 22.♖xa1 ♙xc3 23.♖b1 e5 24.♗h6 f6  
 25.♖d5 ♙a5 26.♙xb5 ♙e6 27.♙c4 ♗d7  
 28.♖xb3 ♗f7

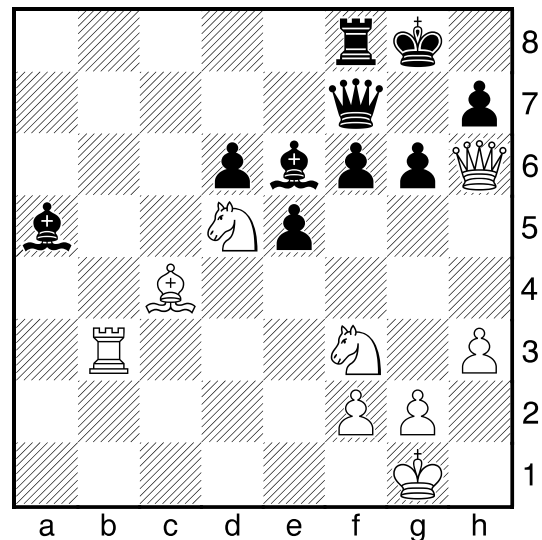

29.♖g5 ffg5 30.♖f3 ♗xf3 31.gxf3 ♖f7  
 32.♗xg5 ♘g7 33.♘g2 h6 34.♗e3 ♙d8  
 35.♗a3 ♖d7 36.♗a8 ♙e7 37.♗c8 ♙f5  
 38.♖xe7 ♖xe7 39.♗g8+ ♘f6 40.♗f8+  
 1-0

## Die 8. Einzel-Blitz-Meisterschaft der FV Schach e.V. am 08. März 2006

Am 08. März 2006 fand die 8. Einzel-Blitz-Meisterschaft der FV Schach e.V. im BSVB e.V. statt.

Der Beginn verzögerte sich um eine halbe Stunde, da in der Stadt aufgrund eines Bombenfundes aus dem 2. Weltkrieg ein Verkehrschaos herrschte, Busse und Bahnen rund um Jungfernheide fuhren nicht, die Straßen waren für Autos und Fußgänger gesperrt und so mußte auch der Turnierleiter einen langen Umweg in Kauf nehmen, um zum Veranstaltungsort zu kommen. Möglicherweise wurden durch den Stau auch einige Spieler am Kommen gehindert - das könnte die niedrige Teilnehmerzahl von nur 27 Schachfreunden erklären.

Die Anwesenden ließen sich jedoch von den widrigen Umständen nicht beirren und spielten ein harmonisches Turnier, aus dem **Ralf Schnabel** nur aufgrund der besseren Buchholz-Wertung al Sieger hervorging. **GM Sergej Kalinitschew (SK Gillette)** mußte sich mit dem 2. Platz begnügen. Den dritten Platz errang mit einem halben Punkt Abstand **Philippe Vu von ZIB/ACCSB**, dem es als einzigem Teilnehmer gelang, ungeschlagen zu bleiben.

### 8. Einzel-Blitz-Meisterschaft der FV Schach e.V. am 08.03.2006

#### Rangliste: Stand nach der 15. Runde

Rang	Teilnehmer	TWZ	G	S	R	V	Pkte	Buchh	BuSumm
1.	Schnabel,Ralf	2226	15	13	1	1	13.5	130.0	1835.5
2.	Kalinitschew,Sergej	2486	15	13	1	1	13.5	124.5	1772.0
3.	Vu,Philippe	2091	15	11	4	0	13.0	130.5	1824.0
4.	Prudlo,Simon	2169	15	11	3	1	12.5	131.0	1809.0
5.	Hohn,August	1983	15	10	3	2	11.5	125.0	1760.0
6.	Krasnici,Hasan	2178	15	9	2	4	10.0	134.0	1833.5
7.	Block,Marco	1648	15	7	3	5	8.5	131.0	1710.0
8.	Fainstein,Wladimir	2117	15	8	0	7	8.0	130.0	1776.5
9.	Pfeiffer,Richard	1875	15	7	1	7	7.5	121.5	1648.0
10.	Allgaier,Erik	1958	15	6	2	7	7.0	124.5	1701.5
11.	Somin,Anatolij	1733	15	7	0	8	7.0	113.5	1701.0
12.	Dahnaci,Erol Thomas	1697	15	7	0	8	7.0	108.5	1577.5
13.	Zylis,Giannis	1423	15	6	2	7	7.0	88.0	1480.5
14.	Schumacher,Gerhard	1853	15	6	1	8	6.5	128.5	1697.0
15.	Werner,Daniel	1614	15	6	1	8	6.5	120.0	1675.5
16.	Lawiszus,Ulrich	1683	15	6	1	8	6.5	108.0	1636.0
17.	Keshvari,Nima	1291	15	5	3	7	6.5	88.0	1569.5
18.	Riess,Bernhard	1638	15	6	0	9	6.0	107.0	1577.0
19.	Zöllner,Rainer	1883	15	5	2	8	6.0	106.5	1547.5
20.	Fitzke,Ulrich	2024	15	5	1	9	5.5	107.0	1623.5
21.	Thies,Andreas	1516	15	4	2	9	5.0	78.5	1407.0
22.	Harndt,Jan-Michael	1754	15	3	2	10	4.0	91.0	1457.5
23.	Rochler,Horst	1463	15	4	0	11	4.0	86.5	1477.5
24.	Pöhle,Uwe	1456	15	3	1	11	3.5	84.0	1455.0
25.	Mahler,Sonja	1461	7	3	0	4	3.0	32.0	622.5
26.	Warnest,Stefan	1480	15	2	1	12	2.5	88.0	1406.5

## Die Hauptversammlung der FV Schach e.V. am 10. März 2006

Am 10. März 2006 fand die HV der FV Schach e.V. im BSVB e.V. im Haus des Sports in der Arcostr. statt.

**Die BSGen Alcatel, Deutsche Telekom, IBM, Profi-Schach-Laden, SC EPA, Stern 66, Wiheil und Tieto Enator glänzten durch Abwesenheit.**

Nach den Berichten von Vorstand, Ausschüssen und Kassenprüfern wurde dem langjährigen Sprecher des Schiedsgerichts **Lothar Christochowitz (BSG UBA)** die Silberne Ehrennadel des BSVB verliehen.



Bei den Wahlen wurden alle Funktionäre in Ihren Ämtern – meist einstimmig - bestätigt. Alle Kassenprüfer wurden neu gewählt – ebenfalls einstimmig.

1. Vorsitzender	Hartmut Mahlkow (Schering)
2. Vorsitzender	Jörg Dippe (Gillette)
Schatzmeister	Dr. Klaus-Jürgen Siewert (BerVoBank)
Spielleiter	Bernhard Riess (OSRAM)
Stellv. Spielleiter	Uwe Pöhle (ZIB/ACCSB)
Schriftführer	Wolfgang Wendt (Allianz)

Spielausschuß	Thomas Ficass (BVG Helmholtz), Friedemann Heinicke (Schering), Olaf Jahn (BSR, 5 Gegenstimmen), Richard Pfeiffer (Berliner Bank)
---------------	---

Kassenprüfer	Bernd Rock (DeTeWe), Jürgen Brüggmann (Müller&Schneider), Peter Baranowsky (BA Tempelhof)
--------------	--

Schiedsgericht	Lothar Christochowitz (UBA), Miguel Domingo (ZIB/ACCSB), Bert Hankow (Justitia), Robert Himmelreich (Bund), Hans-Peter Ketterling (Alcatel), Reinhard Müller (Müller& Schneider), Lutz Schröter (BerVoBank)
----------------	--

Der Haushaltsplan 2006 wurde einstimmig angenommen, ebenso der Antrag des Vorstands zur Änderung der Meldeordnung.

Nach rekordverdächtigen 93 Minuten Dauer wurde die HV beendet.



# 10. OSRAM – OPEN

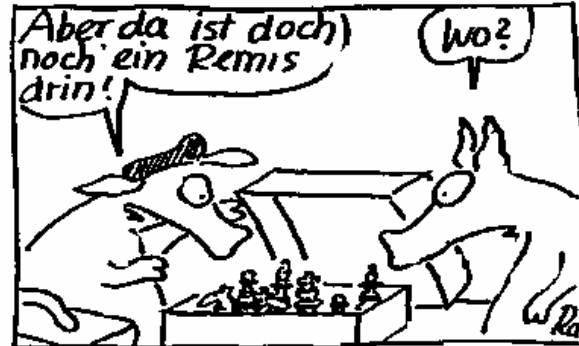

Die Schachabteilung Berlin der SV OSRAM e.V. lädt ein zum  
**10. OSRAM – Schnellschach – Open**



Das 5. Turnier des Berliner Schnellschach Grand Prix 2005/06.

- Wann :** Samstag, 13. Mai 2006  
**Beginn :** 10:00 Uhr , Ende voraussichtlich 14:00 Uhr  
**Wo :** OSRAM Bildungszentrum  
Nonnendammallee 44-61  
13629 Berlin - Siemensstadt  
**Fahrverbindung :** U-Bahn-Linie 7, Bhf. Paulsternstraße ; Bus 139  
**Was :** Schnellschach (15-Min.-Partien); 7 Rd. Schweizer System,  
maximal 70 Teilnehmer  
**Mitzubringen :** Personalausweis (Zutritt Werksgelände)  
**Startgeld :** 5,-- EUR je Teilnehmer für Imbiß und Sachpreise  
**Anmeldung :** Bitte bis 10.05.2006 persönlich, telefonisch, per Brief, Fax  
oder Email an [Osram-Open@fvschach.de](mailto:Osram-Open@fvschach.de)

Mit sportlichem Gruß  
*Bernhard Riess*

SV OSRAM e.V., Abt. Schach Berlin  
Bernhard Riess

Fon d 3386-2209  
Fax d 3386-2250  
Fon m 0177 - 752 43 78  
Email [br@fvschach.de](mailto:br@fvschach.de)