

BISMARCKSHAGEN



BUCHENAU



DÖLITZ

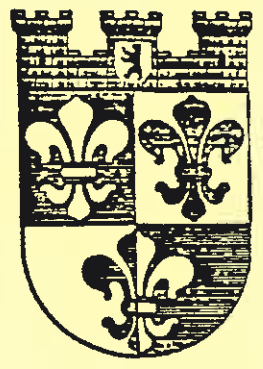

GUTSMUTHS

Schachexpress
FV Schach e.V.
im BSVB



WEISKIRCHEN



LANDESWAPPEN

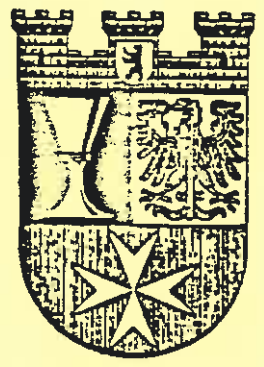

BISMARCK

Saison 1992 / 93
Nr. 2
23. Oktober 1992

Mit freundlicher Unterstützung der
Allianz Versicherungs AG
Zweigniederlassung Berlin



BERGAU

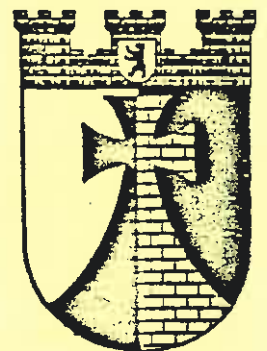

BISMARCK



BISMARCK

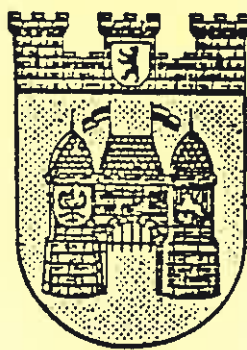

CHARLOTTENBURG



BISMARCK



BISMARCK

Liste Nr. 72 Verein (94) SK Gillette I

D - Klasse

ML:		Bernd Rudolf		d		
		1/41 Borstellstr. 31		p	7	96 20 11
101	94015	Petermann	Heidi	26.02.53	1	1090
102	94020	Ceczka	Wilfried	08.10.53	1	1000
103	94031	Bous	Norbert	30.04.58	1	2035
104	94002	Trenkler	Gotthard	17.11.14	1	1585
105	94004	Dippe	Jörg	19.06.53	2	1565
106	94042	Demnitz	Manfred	17.09.43	2	1430
107	94...
108	94...
109	94...
110	94...
111	94...
112	94...
113	94...
114	94...
115	94...
116	94...

Liste Nr. 73 Verein (94) SK Gillette II

D - Klasse

ML:		Hans Baaske		d		
		1/42 Ringbahnstr. 5-7		p	7	51 54 95
201	94022	Enigk	Manfred	24.12.39	1	1030
202	94023	Pagel	Frank	02.04.55	1	1430
203	94007	Klatt	Uwe	26.04.58	1	1345
204	94001	Rudolf	Bernd	28.02.64	2	1335
205	94027	Mallory	Clayton	03.02.63	1	1370
206	94029	Dehne	Oliver	12.05.71	1	1250
207	94019	Alonso	Ramon	22.04.55	1	1265
208	94003	Baaske	Hans	18.06.62	1	1110
209	94009	Lenz	Holger	01.03.69	1	1290
210	94005	Michel	Frank	12.09.70	1	1245
211	94038	Rumpf	Andreas	21.06.68	1	1050
212	94028	Kruse	Mario	02.11.65	1	1105
213	94013	Menesi	Istvan	08.04.47	1	1010
214	94035	Jagusch	Michael	31.07.59	1	995
215	94...
216	94...

				M-Zahl
Nachmeldungen				
66015	Meyer	Matthias	21.04.64 1 1365	112
66033	Gamrath	Günter	12.05.30 1 1250	113
72004	Ayrmaz	Hakahn	18.06.44 1 1300	112
96004	Urack	Christian	09.01.68 1 1950	112
Statusänderung				
61016	Alber	Roland	05.11.49 2	305
66021	Schumann	Rudi	28.01.53 2	104
67015	Küfner	Andreas	21.09.54 1	111
96001	Döring	Hans-Peter	12.04.70 1	111
Löschungen				
51006	Trenkler	Gotthard	17.11.14 1	304

Landesliga

2. Runde

SV Senat I	- Dresdenia I	2 : 0	5.0 : 1.0
IBM I	- Wiheil I	2 : 0	3.5 : 2.5
Bund I	- SEL I	1 : 1	3.0 : 3.0
Berthold I	- A.C.C.S.B. I	2 : 0	4.0 : 2.0
BA Tempelhof I	- DeTeWe I	2 : 0	3.5 : 2.5

1	IBM I	4 : 0	8.5
2	SEL I	3 : 1	7.0
3	SV Senat I	2 : 2	7.5
4	BA Tempelhof I	2 : 2	6.0
4	DeTeWe I	2 : 2	6.0
4	Wiheil I	2 : 2	6.0
4	Berthold I	2 : 2	6.0
8	A.C.C.S.B. I	2 : 2	5.5
9	Bund I	1 : 3	5.5
10	Dresdenia I	0 : 4	2.0

IBM schlug in einer spannenden Partie einen der größten Konkurrenten um den Titel und ist schon wieder alleiniger Tabellenführer. Überraschend die Niederlage DeTeWe's beim BA Tempelhof, die damit die knappe Niederlage der ersten Runde ausbügeln konnten.

A1

1. Runde

UBA I	- Schering I	2 : 0	4.0 : 2.0
-------	--------------	-------	-----------

2. Runde

Springer-Verlag I	- BVG Helmholtz I	0 : 2	1.0 : 5.0
Stern 66 I	- IBM III	0 : 2	2.5 : 3.5
SEL III	- Bund II	0 : 2	2.0 : 4.0
Bund V	- UBA I	0 : 2	2.5 : 3.5
Schering I	- Wiheil II	2 : 0	4.0 : 2.0

1	Bund II	4 : 0	9.5
2	BVG Helmholtz I	4 : 0	9.0
3	UBA I	4 : 0	7.5
4	IBM III	4 : 0	7.0
5	Wiheil II	2 : 2	6.5
6	Schering I	2 : 2	6.0
7	SEL III	0 : 4	4.5
7	Stern 66 I	0 : 4	4.5
9	Bund V	0 : 4	3.0
10	Springer-Verlag I	0 : 4	2.5

Die Aufstiegs-kandidaten BVG Helmholtz und UBA mit einem guten Start, während Schering gleich in der ersten Runde eine Niederlage einstecken mußte. Bund II und Aufsteiger IBM III sind ebenfalls mit zwei Siegen in die neue Saison gestartet.

A2

1. Runde

Osram I - Fortuna I 0 : 2 2.0 : 4.0

2. Runde

IBM II - Berliner Bank I 0 : 2 2.0 : 4.0
SEL II - Osram I 2 : 0 4.0 : 2.0
Fortuna I - Bund III 2 : 0 3.5 : 2.5
Bund IV - BEWAG I 0 : 2 2.5 : 3.5
Post 44 I - Schering II 0 : 2 1.5 : 4.5

1 Berliner Bank I	4 : 0	8.0
1 Schering II	4 : 0	8.0
3 Fortuna I	4 : 0	7.5
4 BEWAG I	3 : 1	6.5
5 SEL II	2 : 2	6.0
6 Bund III	1 : 3	5.5
6 Bund IV	1 : 3	5.5
8 Post 44 I	1 : 3	4.5
9 IBM II	0 : 4	4.5
10 Osram I	0 : 4	4.0

Auch hier liegen die Aufstiegsaspiranten Berliner Bank und Fortuna schon an der Spitze, überraschend konnte sich Schering II, in der letzten Saison nur durch die bessere Wertung in der A-Klasse verblieben, dazwischen schieben. IBM II, in der letzten Saison noch Zweiter, mit einem Fehlstart.

B1

1. Runde

Stern 66 II - Ev. Lindenkirche I 0 : 2 1.0 : 5.0

2. Runde

Bund VI - SFB I 2 : 0 3.5 : 2.5
Justitia I - SEL IV 2 : 0 5.0 : 1.0
BZR I - Stern 66 II 2 : 0 5.0 : 1.0
Ev. Lindenkirche I - Dürer-Alm I 2 : 0 6.0 : 0.0
BVG Britz I - DeTeWe II 0 : 2 1.0 : 5.0

1 Ev. Lindenkirche I	4 : 0	11.0
2 BZR I	4 : 0	9.0
3 Bund VI	4 : 0	7.0
4 SFB I	2 : 2	8.0
5 DeTeWe II	2 : 2	7.5
6 Justitia I	2 : 2	5.5
7 Dürer-Alm I	2 : 2	4.0
8 BVG Britz I	0 : 4	3.0
8 SEL IV	0 : 4	3.0
10 Stern 66 II	0 : 4	2.0

Die Lindenkirche setzt ihren Durchmarsch durch die Klassen weiter fort. Die Absteiger aus der A-Klasse, Justitia und DeTeWe, mußten in der ersten Runde unerwartete Niederlagen kassieren und liegen jetzt im Mittelfeld der Tabelle.

B2

2. Runde

DKV I	- BA Tempelhof II	0 : 2	2.0 : 4.0
Landesbank I	- Justitia II	0 : 2	2.5 : 3.5
Wiheil III	- Berthold II	1 : 1	3.0 : 3.0
BVG Helmholtz II	- DB/BSW I	2 : 0	5.0 : 1.0
UBA II	- SV Senat II	1 : 1	3.0 : 3.0

1	BVG Helmholtz II	4 : 0	8.5
2	BA Tempelhof II	4 : 0	8.0
3	Wiheil III	3 : 1	7.0
4	UBA II	3 : 1	6.5
5	SV Senat II	2 : 2	6.0
6	Justitia II	2 : 2	5.5
7	Berthold II	1 : 3	5.5
8	DKV I	1 : 3	5.0
9	Landesbank I	0 : 4	4.5
10	DB/BSW I	0 : 4	3.5

Auch in dieser Staffel der B-Klasse liegt ein Aufsteiger aus der C-Klasse mit 4:0 Punkten an der Spitze. Aber auch der zweite Aufsteiger, UBA II, liegt gut im Rennen.

Am Tabellenende liegen die Mannschaften, die in der letzten Saison in dieser Staffel knapp den Abstieg vermeiden konnten.

C1

2. Runde

A.C.C.S.B. II	- Feuerwehr I	2 : 0	6.0 : 0.0
Dresdenia II	- SV Senat III	2 : 0	4.0 : 2.0
BVG Helmholtz III	- DKV II	0 : 2	1.5 : 4.5
BSR II	- Bervobank I	0 : 2	2.0 : 4.0
SHV I	- BEWAG II	0 : 2	1.0 : 5.0

1	A.C.C.S.B. II	4 : 0	9.5
2	Dresdenia II	4 : 0	8.5
3	Bervobank I	4 : 0	8.0
4	BEWAG II	2 : 2	7.5
5	BSR II	2 : 2	6.5
6	DKV II	2 : 2	6.0
7	SV Senat III	1 : 3	5.0
8	BVG Helmholtz III	1 : 3	4.5
9	SHV I	0 : 4	3.0
10	Feuerwehr I	0 : 4	1.5

Zwei Aufsteiger aus der D-Klasse liegen vor einem Absteiger aus der B-Klasse ohne Punktverlust in Front. Der andere Absteiger liegt auch in dieser Klasse schon wieder am Tabellenende.

2. Runde

Stern 66 III	- DB/BSW II	2 : 0	4.0 : 2.0
Berliner Bank II	- BVG Cicero I	2 : 0	4.0 : 2.0
Bund VII	- Wiheil IV	2 : 0	5.0 : 1.0
BSR I	- Schering III	2 : 0	5.5 : 0.5
Post 44 II	- BEWAG III	2 : 0	5.0 : 1.0

1 BSR I	4 : 0	11.0
2 Berliner Bank II	4 : 0	9.0
3 Bund VII	4 : 0	8.5
4 Post 44 II	2 : 2	7.5
5 BEWAG III	2 : 2	7.0
6 Schering III	2 : 2	4.0
6 Stern 66 III	2 : 2	4.0
8 BVG Cicero I	0 : 4	4.5
9 DB/BSW II	0 : 4	3.0
10 Wiheil IV	0 : 4	1.5

Keine Runde für die Gastmannschaften: fünf zum Teil deutliche Siege für die Heimmannschaften. Mit der BSR und der Berliner Bank liegen zwei Absteiger aus der B-Klasse vorne.

D

1. Runde

SG BVG I	- Tetra Pak I	0 : 2	2.5 : 3.5	
UBA III	- Allianz I	0 : 2	0.0 : 6.0	n. a.
SK Gillette II	- SK Gillette I	0 : 2	1.0 : 5.0	
BA Tempelhof III	- Springer-Verlag II	2 : 0	6.0 : 0.0	n. a.

1 Allianz I	2 : 0	6.0
1 BA Tempelhof III	2 : 0	6.0
3 SK Gillette I	2 : 0	5.0
4 Tetra Pak I	2 : 0	3.5
5 SG BVG I	0 : 2	2.5
6 SK Gillette II	0 : 2	1.0
7 UBA III	0 : 2	0.0
7 Springer-Verlag II	0 : 2	0.0

Im Duell der neuen BSGen kam die Mannschaft von Tetra Pak zu einem knappen Auswärtserfolg. Leider wurden zwei Kämpfe kampflös entschieden, da die Mannschaften nicht antraten.

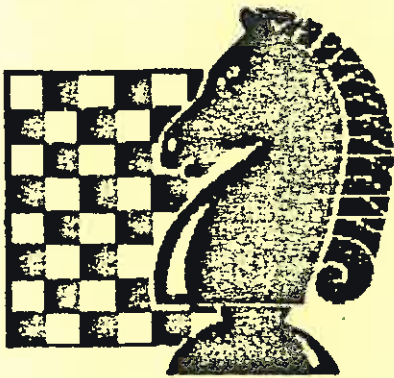

L i e b e
P R O B L E M -
S C H A C H -
F r e u n d e !

=====



Bisher kein Veto
zu Nr.333! Es geht
in Richtung Lösung
großartig zu mit:

1) Tf5!!, Ka4/Ka6 2) Tf3/Tf7/ef5, -; aber
auch 1) Th7! nebenlöslich bei dem Dreizüger
von J.Grände (1964). - Sehr schön auch der
Schlüssel 1) Td6! zur Weidnisch-Aufgabe
Nr.332 und 1) Se6! vom Zweizüger des N.
Masurow, = Nr.331 aus dem Jahre 1957.

Nun, wie versprochen, die passenden Antwor-
ten zu den alten Stücken mit Matt in je 3
Zügen!

Kaul/Nr.327 = 1) Sh8!, h4 2) Dd2+, Kh5 3) g4 ≠
Pauly/Nr.328 = 1) Te7!! Petri/Nr.329 =
1) Tb1!! sowie Weeth/Nr.330 = 1) Sh6!,
wobei die letzten Schlüsselzüge ausreichen
mögen, um selbst zum Ziele zu gelangen.
Zur exquisiten Denksportaufgabe soll erst
einmal der Hinweis genügen, daß e i n e
der zweistelligen aktuellen Endziffern rich-
tig ist, die die maßgebliche Rolle spielt!
Nun dürfte die passende Hausnummer bekannt
sein, die den Rest aufklärt, nicht wahr?

Zurück zur Kombination hier zu Nr.334, die
das Brett mit dem weißen König, dem König,
Turm, Läufer und Springer in Schwarz zeigen
soll (entspr. der Punkte), so daß Weiß matt-
gesetzt worden ist. Wie lautet da bitte die
Postierung der genannten Figuren? Eine Auf-
gabe für sogar Nicht-PROBLEMSCHACH-Freunde!
Die folgenden drei Probleme zeigt eine gute
Auswahl von altbewährten Verfassern, die
sich sehen lassen kann. Ganz ohne scharfen
Nachdenkens kommt man allerdings nicht vor-
bei, meint - herzlich grüßend -

Ihr Peter ARNOLD.

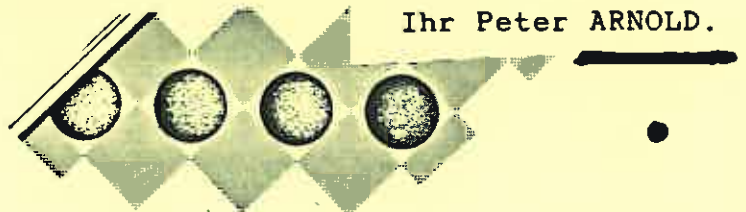

334) Wie sieht das Matt aus?

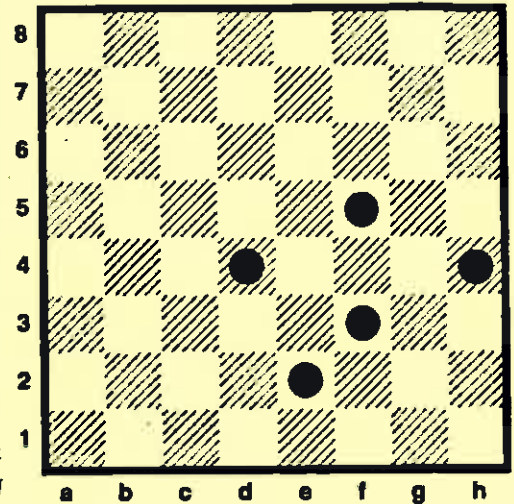

335) H.Ahues (1960)

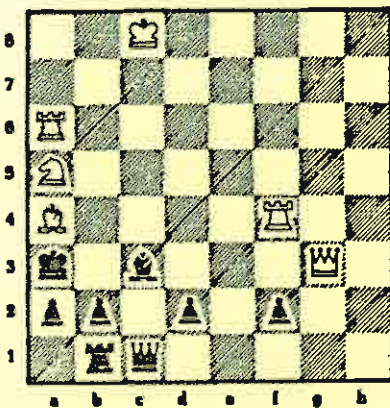

Matt in zwei Zügen!

336) Halumbirek, 1930

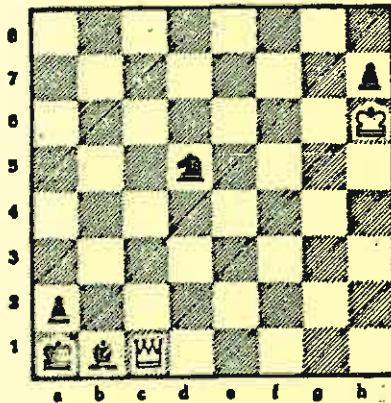

Matt in drei Zügen!

337) E.Zepler (1935)

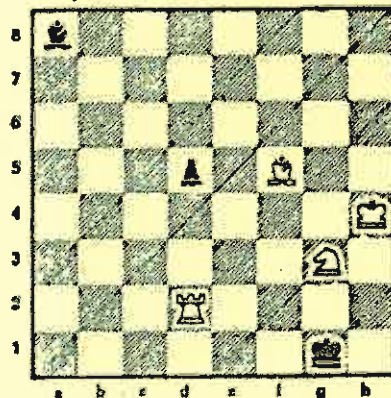

Matt in vier Zügen!