

BERLIN



BRANDENBURG



MECKLENBURG

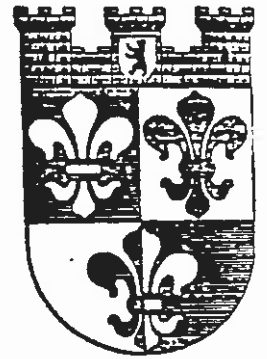

POMMERN

Schachexpress
FV Schach e.V.
im BSVB



WEIDEN



LANDESWAPPEN

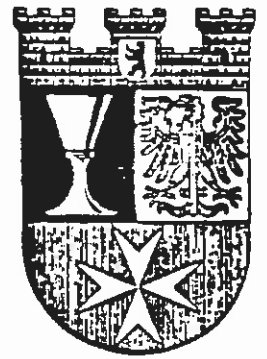

BERLIN



WEIDEN

Saison 1992/93
Nr. 1
23. September 1992

Mit freundlicher Unterstützung der
Allianz Versicherungs AG
Zweigniederlassung Berlin

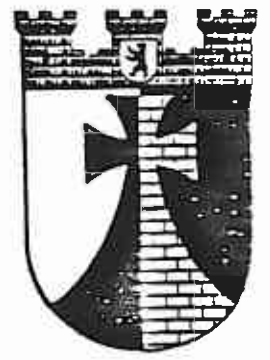

BERLIN



BABELSBERG



CHARLOTTENBURG



PRENZLAUER BERG

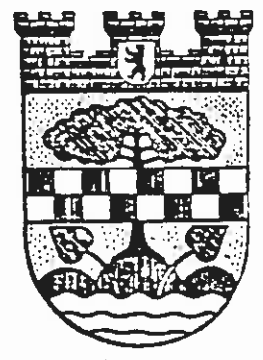

SPANDAU

Nachträge zur Melde- und Adressenliste zur Mannschaftsmeisterschaft
92/93 der FV Schach e. V.

Auf Seite 20 bei der Liste Nr. 58 SG BVG muß es heißen:
SG BVG I und nicht SG BVG IV. Weiterhin sind die M-Zahlen
bei dieser Mannschaft dementsprechend auf 101 bis 116 zu ändern.

nachgelieferte ELO-Einschätzung:

| | | | | | |
|-------|-----------|---------|----------|---|------|
| 63044 | Jedlicka | Andreas | 28.05.61 | 1 | 1450 |
| 70026 | Draheim | Robert | 30.01.65 | 2 | 1750 |
| 70029 | Mahr | Arno | 12.04.34 | 1 | 1450 |
| 70006 | Kohl, Dr. | Werner | 21.10.38 | 1 | 1700 |
| 94024 | Mueller | Rudi | 28.05.40 | 1 | 1250 |
| 94029 | Dehne | Oliver | 12.05.71 | 1 | 1250 |
| 98024 | Liebchen | Fred | 00.00.00 | 1 | 1200 |
| 98022 | Schwahn | Dieter | 07.02.36 | 1 | 1100 |
| 98023 | Fuchs | Walter | 11.09.47 | 1 | 1100 |

bisher ohne Geburtsdatum:

| | | | | | |
|-------|---------|---------|----------|---|------|
| 87038 | Troesch | Thomas | 01.06.63 | 1 | 1900 |
| 79007 | Ahmad | Gholami | 30.03.56 | 1 | 1100 |

Korrektur Geburtsdatum:

| | | | | | |
|-------|-------|------------|----------|--|--|
| 75029 | Utsch | Karl-Heinz | 27.06.30 | | |
|-------|-------|------------|----------|--|--|

Löschungen aus der Mannschaftsmeldung

| | | | | | |
|-------|------------|-------|----------|---|-----|
| 75053 | Heinrich | Reto | 14.03.76 | 1 | 312 |
| 80042 | Wiedersatz | Peter | 25.11.56 | 1 | 102 |

Nachmeldungen

| | | | | | M-Zahl | | |
|---|-------|------------|---------------|----------|--------|------|-----|
| | 51017 | Weiner | Klaus | 17.06.57 | 1 | 1800 | 208 |
| | 51020 | Röllig | Joachim | 19.05.42 | 1 | 1600 | 209 |
| | 51021 | Rahn | Iradj | 09.10.58 | 1 | 1300 | 313 |
| | 59106 | Pfeiffer | Klaus | 24.08.39 | 1 | 1285 | 611 |
| | 59030 | Grünberg | Michael | 10.05.66 | 1 | 1700 | 311 |
| | 61042 | Wiedersatz | Peter | 25.11.56 | 1 | 1355 | 311 |
| | 62004 | Sielaff | Michael | 06.07.53 | 1 | 1800 | 112 |
| | 65003 | Netzer | Norbert | 09.02.57 | 2 | 1700 | 107 |
| | 67015 | Küfner | Andreas | 21.09.54 | 2 | 1800 | 111 |
| | 69017 | Linkermann | Walter | 14.07.55 | 1 | 1355 | 411 |
| | 70003 | Fromm | Oliver | 13.12.65 | 2 | 1900 | 301 |
| | 70058 | Wolpert | Eberhard | 26.01.38 | 1 | 1750 | 110 |
| | 73029 | Hänel | Wolf | 18.06.44 | 1 | 1000 | 214 |
| | 75039 | Jung | Botho | 24.01.55 | 1 | 1900 | 312 |
| | 78018 | Frommholz | Henri | 23.12.56 | 1 | 1350 | 314 |
| | 79012 | Wagner | Heinz-Günther | 12.08.53 | 1 | 1500 | 112 |
| X | 80001 | Firschke | Michael | 10.12.64 | 1 | 1295 | 112 |
| X | 80002 | Kotzek | Sonja | 30.11.61 | 1 | 1000 | 110 |
| x | 80003 | Zwick | Heiko | 09.05.61 | 1 | 1200 | 311 |
| | 84032 | Blasche | Helge | 13.04.42 | 1 | 1400 | 214 |
| | 84033 | Parrag | Sandor | 11.04.50 | 1 | 1400 | 215 |
| | 87001 | Manet | Eric | 09.08.68 | 1 | 1400 | 112 |
| | 91025 | Brendel | Frank | 12.10.58 | 1 | 1345 | 311 |
| | 91015 | Helbig | Rüdiger | 15.05.58 | 1 | 1250 | 312 |
| | 96001 | Döring | Hans-Peter | 12.04.70 | 2 | 1950 | 111 |
| | 98019 | Fratzke | Horst | 22.02.57 | 1 | 1180 | 211 |

Statusänderungen

| | | | | |
|-------------------|-----------|----------|---|-----|
| 59024 Langner | Harry | 14.05.32 | 1 | 509 |
| 59015 Jach | Bernd | 04.12.42 | 2 | 707 |
| 64006 König | Manfred | 21.04.39 | 2 | 110 |
| 73002 Cornel | Christian | 30.01.65 | 1 | 103 |
| 78022 Beisswanger | Rolf | 23.08.59 | 2 | 106 |
| 84017 Dr. Lindow | Wulf | 14.10.33 | 2 | 209 |

Neuer Mannschaftsleiter ist ab sofort bei:

BA Tempelhof II Wilfried Wolf, KestENZEILE 4, 1000 Berlin 47
Tel. priv. 742 96 32

Wiheil III Till Mersmann, Niebuhrstr. 65, 1000 Berlin 12
Tel. priv. 324 33 77 , dienstl. 867 45 93

Korrektur der Telefonnummer beim Mannschaftsleiter Wiheil I
Gerald Hildebrand, Tel. dienstl. 38 62 73 67

MANNSCHAFTSPOKAL

Die auf der Mannschaftsleiterversammlung durchgeführte Auslosung der Vorrunde zum Mannschaftspokal der FV Schach ergab folgende Ansetzungen:

| | | |
|---------------|---|------------------|
| Berliner Bank | - | Bund |
| Dürer-Alm | - | Ev. Lindenkirche |
| Bewag | - | Dresdenia |
| BSR | - | Schering |
| DKV | - | UBA |
| DB/BSW | - | Senat |
| ACCSB | - | DeTeWe |
| BVG Cicero | - | Justitia |

Freilose haben die Mannschaften
BVG Helmholtz, Post 44, BA Tempelhof, Wiheil, Springer
Berthold, BZR, Stern 66

Ausgetragen wird die Vorrunde in der Woche vom 26. - 30.10.92.

Auf der nächsten Seite finden Sie einen Überblick über den Verlauf des Mannschaftspokals der vergangenen Saison.

Mannschaftspokal 1991/92 der Fachvereinigung Schach e. V.

| | | | |
|---|------------------------------------|-----------------------------------|---------------------------------|
| Springer 8 : 0 (n. a.) BVG Britz | Springer 2 : 6 Wiheil | Wiheil 4 : 4 (15:21) DeTeWe | DeTeWe 5,5 : 2,5 Senat |
| Wiheil 8 : 0 (n.a.) Berthold | | | |
| Post 44 7 : 1 Bervobank | Post 44 3,5 : 4,5 DeTeWe | | |
| DeTeWe 5,5 : 2,5 Schering | | | |
| BA Tempelhof 2 : 6 Bund | Bund 2,5 : 5,5 Senat | Senat 8 : 0 DKV | DeTeWe 3,5 : 4,5 ACCSB |
| Senat 4,5 : 3,5 Berliner Bank | | | |
| DB/BSW Freilos | DB/BSW 4:4 (18:18) DKV (2:6) | | |
| DKV Freilos | | | |
| Dresdenia 4:4 (17,5:18,5) BVG Helmholtz | BVG Helmholtz 6 : 2 Bewag | BVG Helmholtz 6 : 2 BSR | BVG Helmholtz 2 : 6 ACCSB |
| Bewag Freilos | | | |
| BSR 5 : 3 Dürer-Alm | BSR 4,5 : 3,5 UBA | | |
| UBA Freilos | | | |
| ACCSB 7 : 1 Landesbank | ACCSB 5,5 : 2,5 Justitia | ACCSB 6,5 : 1,5 Stern 66 | |
| Justitia 8 : 0 (n.a.) Fortuna | | | |
| Stern 66 Freilos | Stern 66 5 : 3 Gillette | | |
| Gillette Freilos | | | |

FACHVEREINIGUNG SCHACH e. V.

Mannschaftsmeisterschaft 1992/93
Landesliga

| | | | | | | | |
|----|----|----------|------|----------------|------------------|-----|---------|
| 1 | Di | 15.09.92 | 1815 | DeTeWe I | - SV Senat I | 2:0 | 3,5:2,5 |
| 2 | Di | 15.09.92 | 1830 | A.C.C.S.B. I | - BA Tempelhof I | 2:0 | 3,5:2,5 |
| 3 | Do | 17.09.92 | 1800 | SEL I | - Berthold I | 2:0 | 4 : 2 |
| 4 | Mi | 16.09.92 | 1800 | Wiheil I | - Bund I | 2:0 | 3,5:2,5 |
| 5 | Mo | 14.09.92 | 1800 | Dresdenia I | - IBM I | 0:2 | 1 : 5 |
| 6 | Do | 15.10.92 | 1800 | SV Senat I | - Dresdenia I | : | : |
| 7 | Do | 15.10.92 | 1730 | IBM I | - Wiheil I | : | : |
| 8 | Di | 13.10.92 | 1800 | Bund I | - SEL I | : | : |
| 9 | Mo | 12.10.92 | 1800 | Berthold I | - A.C.C.S.B. I | : | : |
| 10 | Mi | 14.10.92 | 1800 | BA Tempelhof I | - DeTeWe I | : | : |
| 11 | Mi | 04.11.92 | 1800 | BA Tempelhof I | - SV Senat I | : | : |
| 12 | Di | 03.11.92 | 1815 | DeTeWe I | - Berthold I | : | : |
| 13 | Di | 03.11.92 | 1830 | A.C.C.S.B. I | - Bund I | : | : |
| 14 | Do | 05.11.92 | 1800 | SEL I | - IBM I | : | : |
| 15 | Mi | 04.11.92 | 1800 | Wiheil I | - Dresdenia I | : | : |
| 16 | Do | 26.11.92 | 1800 | SV Senat I | - Wiheil I | : | : |
| 17 | Mo | 23.11.92 | 1800 | Dresdenia I | - SEL I | : | : |
| 18 | Do | 26.11.92 | 1730 | IBM I | - A.C.C.S.B. I | : | : |
| 19 | Di | 24.11.92 | 1800 | Bund I | - DeTeWe I | : | : |
| 20 | Mo | 23.11.92 | 1800 | Berthold I | - BA Tempelhof I | : | : |
| 21 | Mo | 11.01.93 | 1800 | Berthold I | - SV Senat I | : | : |
| 22 | Mi | 13.01.93 | 1800 | BA Tempelhof I | - Bund I | : | : |
| 23 | Di | 12.01.93 | 1815 | DeTeWe I | - IBM I | : | : |
| 24 | Di | 12.01.93 | 1830 | A.C.C.S.B. I | - Dresdenia I | : | : |
| 25 | Do | 14.01.93 | 1800 | SEL I | - Wiheil I | : | : |
| 26 | Do | 04.02.93 | 1800 | SV Senat I | - SEL I | : | : |
| 27 | Mi | 03.02.93 | 1800 | Wiheil I | - A.C.C.S.B. I | : | : |
| 28 | Mo | 01.02.93 | 1800 | Dresdenia I | - DeTeWe I | : | : |
| 29 | Do | 04.02.93 | 1730 | IBM I | - BA Tempelhof I | : | : |
| 30 | Di | 02.02.93 | 1800 | Bund I | - Berthold I | : | : |
| 31 | Di | 02.03.93 | 1800 | Bund I | - SV Senat I | : | : |
| 32 | Mo | 01.03.93 | 1800 | Berthold I | - IBM I | : | : |
| 33 | Mi | 03.03.93 | 1800 | BA Tempelhof I | - Dresdenia I | : | : |
| 34 | Di | 02.03.93 | 1815 | DeTeWe I | - Wiheil I | : | : |
| 35 | Di | 02.03.93 | 1830 | A.C.C.S.B. I | - SEL I | : | : |
| 36 | Do | 25.03.93 | 1800 | SV Senat I | - A.C.C.S.B. I | : | : |
| 37 | Do | 25.03.93 | 1800 | SEL I | - DeTeWe I | : | : |
| 38 | Mi | 24.03.93 | 1800 | Wiheil I | - BA Tempelhof I | : | : |
| 39 | Mo | 22.03.93 | 1800 | Dresdenia I | - Berthold I | : | : |
| 40 | Do | 25.03.93 | 1730 | IBM I | - Bund I | : | : |
| 41 | Do | 22.04.93 | 1800 | SV Senat I | - IBM I | : | : |
| 42 | Di | 20.04.93 | 1800 | Bund I | - Dresdenia I | : | : |
| 43 | Mo | 19.04.93 | 1800 | Berthold I | - Wiheil I | : | : |
| 44 | Mi | 21.04.93 | 1800 | BA Tempelhof I | - SEL I | : | : |
| 45 | Di | 20.04.93 | 1815 | DeTeWe I | - A.C.C.S.B. I | : | : |

FACHVEREINIGUNG SCHACH e. V.

Mannschaftsmeisterschaft 1992/93
Staffel A1

| | | | | | | | |
|----|----|----------|------|-------------------|---------------------|-----|---------|
| 1 | Mo | 14.09.92 | 1800 | Wiheil II | - Springer-Verlag I | 2:0 | 4,5:1,5 |
| 2 | Di | 15.09.92 | 1700 | UBA I | - Schering I | : | : |
| 3 | Di | 15.09.92 | 1800 | Bund II | - Bund V | 2:0 | 5,5:0,5 |
| 4 | Do | 17.09.92 | 1730 | IBM III | - SEL III | 2:0 | 3,5:2,5 |
| 5 | Mo | 14.09.92 | 1800 | BVG Helmholtz I | - Stern 66 I | 2:0 | 4 : 2 |
| 6 | Do | 15.10.92 | 1800 | Springer-Verlag I | - BVG Helmholtz I | : | : |
| 7 | Di | 13.10.92 | 1800 | Stern 66 I | - IBM III | : | : |
| 8 | Do | 15.10.92 | 1800 | SEL III | - Bund II | : | : |
| 9 | Mi | 14.10.92 | 1800 | Bund V | - UBA I | : | : |
| 10 | Di | 13.10.92 | 1800 | Schering I | - Wiheil II | : | : |
| 11 | Di | 03.11.92 | 1800 | Schering I | - Springer-Verlag I | : | : |
| 12 | Mo | 02.11.92 | 1800 | Wiheil II | - Bund V | : | : |
| 13 | Di | 03.11.92 | 1700 | UBA I | - SEL III | : | : |
| 14 | Di | 03.11.92 | 1800 | Bund II | - Stern 66 I | : | : |
| 15 | Do | 05.11.92 | 1730 | IBM III | - BVG Helmholtz I | : | : |
| 16 | Do | 26.11.92 | 1800 | Springer-Verlag I | - IBM III | : | : |
| 17 | Mo | 23.11.92 | 1800 | BVG Helmholtz I | - Bund II | : | : |
| 18 | Di | 24.11.92 | 1800 | Stern 66 I | - UBA I | : | : |
| 19 | Do | 26.11.92 | 1800 | SEL III | - Wiheil II | : | : |
| 20 | Mi | 25.11.92 | 1800 | Bund V | - Schering I | : | : |
| 21 | Mi | 13.01.93 | 1800 | Bund V | - Springer-Verlag I | : | : |
| 22 | Di | 12.01.93 | 1800 | Schering I | - SEL III | : | : |
| 23 | Mo | 11.01.93 | 1800 | Wiheil II | - Stern 66 I | : | : |
| 24 | Di | 12.01.93 | 1700 | UBA I | - BVG Helmholtz I | : | : |
| 25 | Di | 12.01.93 | 1800 | Bund II | - IBM III | : | : |
| 26 | Do | 04.02.93 | 1800 | Springer-Verlag I | - Bund II | : | : |
| 27 | Do | 04.02.93 | 1730 | IBM III | - UBA I | : | : |
| 28 | Mo | 01.02.93 | 1800 | BVG Helmholtz I | - Wiheil II | : | : |
| 29 | Di | 02.02.93 | 1800 | Stern 66 I | - Schering I | : | : |
| 30 | Do | 04.02.93 | 1800 | SEL III | - Bund V | : | : |
| 31 | Do | 04.03.93 | 1800 | SEL III | - Springer-Verlag I | : | : |
| 32 | Mi | 03.03.93 | 1800 | Bund V | - Stern 66 I | : | : |
| 33 | Di | 02.03.93 | 1800 | Schering I | - BVG Helmholtz I | : | : |
| 34 | Mo | 01.03.93 | 1800 | Wiheil II | - IBM III | : | : |
| 35 | Di | 02.03.93 | 1700 | UBA I | - Bund II | : | : |
| 36 | Do | 25.03.93 | 1800 | Springer-Verlag I | - UBA I | : | : |
| 37 | Di | 23.03.93 | 1800 | Bund II | - Wiheil II | : | : |
| 38 | Do | 25.03.93 | 1730 | IBM III | - Schering I | : | : |
| 39 | Mo | 22.03.93 | 1800 | BVG Helmholtz I | - Bund V | : | : |
| 40 | Di | 23.03.93 | 1800 | Stern 66 I | - SEL III | : | : |
| 41 | Do | 22.04.93 | 1800 | Springer-Verlag I | - Stern 66 I | : | : |
| 42 | Do | 22.04.93 | 1800 | SEL III | - BVG Helmholtz I | : | : |
| 43 | Mi | 21.04.93 | 1800 | Bund V | - IBM III | : | : |
| 44 | Di | 20.04.93 | 1800 | Schering I | - Bund II | : | : |
| 45 | Mo | 19.04.93 | 1800 | Wiheil II | - UBA I | : | : |

FACHVEREINIGUNG SCHACH e. V.

Mannschaftsmeisterschaft 1992/93
Staffel A2

| | | | | | | | |
|----|----|----------|------|-----------------|-------------------|-----|---------|
| 1 | Di | 15.09.92 | 1800 | Schering II | - IBM II | 2:0 | 3,5:2,5 |
| 2 | Mo | 14.09.92 | 1800 | BEWAG I | - Post 44 I | 1:1 | 3 : 3 |
| 3 | Di | 15.09.92 | 1800 | Bund III | - Bund IV | 1:1 | 3 : 3 |
| 4 | Di | 15.09.92 | 1800 | Osram I | - Fortuna I | : | : |
| 5 | Mi | 16.09.92 | 1800 | Berliner Bank I | - SEL II | 2:0 | 4 : 2 |
| 6 | Do | 15.10.92 | 1730 | IBM II | - Berliner Bank I | : | : |
| 7 | Do | 15.10.92 | 1800 | SEL II | - Osram I | : | : |
| 8 | Mo | 12.10.92 | 1800 | Fortuna I | - Bund III | : | : |
| 9 | Mi | 14.10.92 | 1800 | Bund IV | - BEWAG I | : | : |
| 10 | Di | 13.10.92 | 1800 | Post 44 I | - Schering II | : | : |
| 11 | Di | 03.11.92 | 1800 | Post 44 I | - IBM II | : | : |
| 12 | Di | 03.11.92 | 1800 | Schering II | - Bund IV | : | : |
| 13 | Mo | 02.11.92 | 1800 | BEWAG I | - Fortuna I | : | : |
| 14 | Di | 03.11.92 | 1800 | Bund III | - SEL II | : | : |
| 15 | Di | 03.11.92 | 1800 | Osram I | - Berliner Bank I | : | : |
| 16 | Do | 26.11.92 | 1730 | IBM II | - Osram I | : | : |
| 17 | Mi | 25.11.92 | 1800 | Berliner Bank I | - Bund III | : | : |
| 18 | Do | 26.11.92 | 1800 | SEL II | - BEWAG I | : | : |
| 19 | Mo | 23.11.92 | 1800 | Fortuna I | - Schering II | : | : |
| 20 | Mi | 25.11.92 | 1800 | Bund IV | - Post 44 I | : | : |
| 21 | Mi | 13.01.93 | 1800 | Bund IV | - IBM II | : | : |
| 22 | Di | 12.01.93 | 1800 | Post 44 I | - Fortuna I | : | : |
| 23 | Di | 12.01.93 | 1800 | Schering II | - SEL II | : | : |
| 24 | Mo | 11.01.93 | 1800 | BEWAG I | - Berliner Bank I | : | : |
| 25 | Di | 12.01.93 | 1800 | Bund III | - Osram I | : | : |
| 26 | Do | 04.02.93 | 1730 | IBM II | - Bund III | : | : |
| 27 | Di | 02.02.93 | 1800 | Osram I | - BEWAG I | : | : |
| 28 | Mi | 03.02.93 | 1800 | Berliner Bank I | - Schering II | : | : |
| 29 | Do | 04.02.93 | 1800 | SEL II | - Post 44 I | : | : |
| 30 | Mo | 01.02.93 | 1800 | Fortuna I | - Bund IV | : | : |
| 31 | Mo | 01.03.93 | 1800 | Fortuna I | - IBM II | : | : |
| 32 | Mi | 03.03.93 | 1800 | Bund IV | - SEL II | : | : |
| 33 | Di | 02.03.93 | 1800 | Post 44 I | - Berliner Bank I | : | : |
| 34 | Di | 02.03.93 | 1800 | Schering II | - Osram I | : | : |
| 35 | Mo | 01.03.93 | 1800 | BEWAG I | - Bund III | : | : |
| 36 | Do | 25.03.93 | 1730 | IBM II | - BEWAG I | : | : |
| 37 | Di | 23.03.93 | 1800 | Bund III | - Schering II | : | : |
| 38 | Di | 23.03.93 | 1800 | Osram I | - Post 44 I | : | : |
| 39 | Mi | 24.03.93 | 1800 | Berliner Bank I | - Bund IV | : | : |
| 40 | Do | 25.03.93 | 1800 | SEL II | - Fortuna I | : | : |
| 41 | Do | 22.04.93 | 1730 | IBM II | - SEL II | : | : |
| 42 | Mo | 19.04.93 | 1800 | Fortuna I | - Berliner Bank I | : | : |
| 43 | Mi | 21.04.93 | 1800 | Bund IV | - Osram I | : | : |
| 44 | Di | 20.04.93 | 1800 | Post 44 I | - Bund III | : | : |
| 45 | Di | 20.04.93 | 1800 | Schering II | - BEWAG I | : | : |

FACHVEREINIGUNG SCHACH e. V.

Mannschaftsmeisterschaft 1992/93
Staffel B1

| | | | | | | | |
|----|----|----------|------|--------------------|----------------------|-----|---------|
| 1 | Di | 15.09.92 | 1815 | DeTeWe II | - Bund VI | 0:2 | 2,5:3,5 |
| 2 | Di | 15.09.92 | 1800 | Dürer-Alm I | - BVG Britz I | 2:0 | 4 : 2 |
| 3 | Di | 15.09.92 | 1800 | Stern 66 II | - Ev. Lindenkirche I | : | : |
| 4 | Do | 17.09.92 | 1800 | SEL IV | - BZR I | 0:2 | 2 : 4 |
| 5 | Di | 15.09.92 | 1800 | SFB I | - Justitia I | 2:0 | 5,5:0,5 |
| 6 | Mi | 14.10.92 | 1800 | Bund VI | - SFB I | : | : |
| 7 | Mo | 12.10.92 | 1730 | Justitia I | - SEL IV | : | : |
| 8 | Mo | 12.10.92 | 1730 | BZR I | - Stern 66 II | : | : |
| 9 | Mo | 12.10.92 | 1900 | Ev. Lindenkirche I | - Dürer-Alm I | : | : |
| 10 | Fr | 16.10.92 | 1800 | BVG Britz I | - DeTeWe II | : | : |
| 11 | Fr | 06.11.92 | 1800 | BVG Britz I | - Bund VI | : | : |
| 12 | Di | 03.11.92 | 1815 | DeTeWe II | - Ev. Lindenkirche I | : | : |
| 13 | Di | 03.11.92 | 1800 | Dürer-Alm I | - BZR I | : | : |
| 14 | Di | 03.11.92 | 1800 | Stern 66 II | - Justitia I | : | : |
| 15 | Do | 05.11.92 | 1800 | SEL IV | - SFB I | : | : |
| 16 | Mi | 25.11.92 | 1800 | Bund VI | - SEL IV | : | : |
| 17 | Di | 24.11.92 | 1800 | SFB I | - Stern 66 II | : | : |
| 18 | Mo | 23.11.92 | 1730 | Justitia I | - Dürer-Alm I | : | : |
| 19 | Mo | 23.11.92 | 1730 | BZR I | - DeTeWe II | : | : |
| 20 | Mo | 23.11.92 | 1900 | Ev. Lindenkirche I | - BVG Britz I | : | : |
| 21 | Mo | 11.01.93 | 1900 | Ev. Lindenkirche I | - Bund VI | : | : |
| 22 | Fr | 15.01.93 | 1800 | BVG Britz I | - BZR I | : | : |
| 23 | Di | 12.01.93 | 1815 | DeTeWe II | - Justitia I | : | : |
| 24 | Di | 12.01.93 | 1800 | Dürer-Alm I | - SFB I | : | : |
| 25 | Di | 12.01.93 | 1800 | Stern 66 II | - SEL IV | : | : |
| 26 | Mi | 03.02.93 | 1800 | Bund VI | - Stern 66 II | : | : |
| 27 | Do | 04.02.93 | 1800 | SEL IV | - Dürer-Alm I | : | : |
| 28 | Di | 02.02.93 | 1800 | SFB I | - DeTeWe II | : | : |
| 29 | Mo | 01.02.93 | 1730 | Justitia I | - BVG Britz I | : | : |
| 30 | Mo | 01.02.93 | 1730 | BZR I | - Ev. Lindenkirche I | : | : |
| 31 | Mo | 01.03.93 | 1730 | BZR I | - Bund VI | : | : |
| 32 | Mo | 01.03.93 | 1900 | Ev. Lindenkirche I | - Justitia I | : | : |
| 33 | Fr | 05.03.93 | 1800 | BVG Britz I | - SFB I | : | : |
| 34 | Di | 02.03.93 | 1815 | DeTeWe II | - SEL IV | : | : |
| 35 | Di | 02.03.93 | 1800 | Dürer-Alm I | - Stern 66 II | : | : |
| 36 | Mi | 24.03.93 | 1800 | Bund VI | - Dürer-Alm I | : | : |
| 37 | Di | 23.03.93 | 1800 | Stern 66 II | - DeTeWe II | : | : |
| 38 | Do | 25.03.93 | 1800 | SEL IV | - BVG Britz I | : | : |
| 39 | Di | 23.03.93 | 1800 | SFB I | - Ev. Lindenkirche I | : | : |
| 40 | Mo | 22.03.93 | 1730 | Justitia I | - BZR I | : | : |
| 41 | Mi | 21.04.93 | 1800 | Bund VI | - Justitia I | : | : |
| 42 | Mo | 19.04.93 | 1730 | BZR I | - SFB I | : | : |
| 43 | Mo | 19.04.93 | 1900 | Ev. Lindenkirche I | - SEL IV | : | : |
| 44 | Fr | 23.04.93 | 1800 | BVG Britz I | - Stern 66 II | : | : |
| 45 | Di | 20.04.93 | 1815 | DeTeWe II | - Dürer-Alm I | : | : |

FACHVEREINIGUNG SCHACH e. V.

Mannschaftsmeisterschaft 1992/93
Staffel B2

| | | | | | | | |
|----|----|----------|------|------------------|--------------------|-----|---------|
| 1 | Do | 17.09.92 | 1800 | SV Senat II | - DKV I | 1:1 | 3 : 3 |
| 2 | Mi | 16.09.92 | 1730 | DB/BSW I | - UBA II | 0:2 | 2,5:3,5 |
| 3 | Mo | 14.09.92 | 1800 | Berthold II | - BVG Helmholtz II | 0:2 | 2,5:3,5 |
| 4 | Mo | 14.09.92 | 1730 | Justitia II | - Wiheil III | 0:2 | 2 : 4 |
| 5 | Mi | 16.09.92 | 1800 | BA Tempelhof II | - Landesbank I | 2:0 | 4 : 2 |
| 6 | Di | 13.10.92 | 1800 | DKV I | - BA Tempelhof II | : | : |
| 7 | Di | 13.10.92 | 1800 | Landesbank I | - Justitia II | : | : |
| 8 | Mi | 14.10.92 | 1800 | Wiheil III | - Berthold II | : | : |
| 9 | Mo | 12.10.92 | 1800 | BVG Helmholtz II | - DB/BSW I | : | : |
| 10 | Di | 13.10.92 | 1700 | UBA II | - SV Senat II | : | : |
| 11 | Di | 03.11.92 | 1700 | UBA II | - DKV I | : | : |
| 12 | Do | 05.11.92 | 1800 | SV Senat II | - BVG Helmholtz II | : | : |
| 13 | Mi | 04.11.92 | 1730 | DB/BSW I | - Wiheil III | : | : |
| 14 | Mo | 02.11.92 | 1800 | Berthold II | - Landesbank I | : | : |
| 15 | Mo | 02.11.92 | 1730 | Justitia II | - BA Tempelhof II | : | : |
| 16 | Di | 24.11.92 | 1800 | DKV I | - Justitia II | : | : |
| | Mi | 25.11.92 | 1800 | BA Tempelhof II | - Berthold II | : | : |
| 18 | Di | 24.11.92 | 1800 | Landesbank I | - DB/BSW I | : | : |
| 19 | Mi | 25.11.92 | 1800 | Wiheil III | - SV Senat II | : | : |
| 20 | Mo | 23.11.92 | 1800 | BVG Helmholtz II | - UBA II | : | : |
| 21 | Mo | 11.01.93 | 1800 | BVG Helmholtz II | - DKV I | : | : |
| 22 | Di | 12.01.93 | 1700 | UBA II | - Wiheil III | : | : |
| 23 | Do | 14.01.93 | 1800 | SV Senat II | - Landesbank I | : | : |
| 24 | Mi | 13.01.93 | 1730 | DB/BSW I | - BA Tempelhof II | : | : |
| 25 | Mo | 11.01.93 | 1800 | Berthold II | - Justitia II | : | : |
| 26 | Di | 02.02.93 | 1800 | DKV I | - Berthold II | : | : |
| 27 | Mo | 01.02.93 | 1730 | Justitia II | - DB/BSW I | : | : |
| 28 | Mi | 03.02.93 | 1800 | BA Tempelhof II | - SV Senat II | : | : |
| 29 | Di | 02.02.93 | 1800 | Landesbank I | - UBA II | : | : |
| 30 | Mi | 03.02.93 | 1800 | Wiheil III | - BVG Helmholtz II | : | : |
| 31 | Mi | 03.03.93 | 1800 | Wiheil III | - DKV I | : | : |
| 32 | Mo | 01.03.93 | 1800 | BVG Helmholtz II | - Landesbank I | : | : |
| | Di | 02.03.93 | 1700 | UBA II | - BA Tempelhof II | : | : |
| 34 | Do | 04.03.93 | 1800 | SV Senat II | - Justitia II | : | : |
| 35 | Mi | 03.03.93 | 1730 | DB/BSW I | - Berthold II | : | : |
| 36 | Di | 23.03.93 | 1800 | DKV I | - DB/BSW I | : | : |
| 37 | Mo | 22.03.93 | 1800 | Berthold II | - SV Senat II | : | : |
| 38 | Mo | 22.03.93 | 1730 | Justitia II | - UBA II | : | : |
| 39 | Mi | 24.03.93 | 1800 | BA Tempelhof II | - BVG Helmholtz II | : | : |
| 40 | Di | 23.03.93 | 1800 | Landesbank I | - Wiheil III | : | : |
| 41 | Di | 20.04.93 | 1800 | DKV I | - Landesbank I | : | : |
| 42 | Mi | 21.04.93 | 1800 | Wiheil III | - BA Tempelhof II | : | : |
| 43 | Mo | 19.04.93 | 1800 | BVG Helmholtz II | - Justitia II | : | : |
| 44 | Di | 20.04.93 | 1700 | UBA II | - Berthold II | : | : |
| 45 | Do | 22.04.93 | 1800 | SV Senat II | - DB/BSW I | : | : |

FACHVEREINIGUNG SCHACH e. V.

Mannschaftsmeisterschaft 1992/93
Staffel C1

| | | | | | | | |
|----|----|----------|------|-------------------|---------------------|-----|---------|
| 1 | Do | 17.09.92 | 1800 | BEWAG II | - A.C.C.S.B. II | 0:2 | 2,5:3,5 |
| 2 | Mo | 14.09.92 | 1800 | Bervobank I | - SHV I | 2:0 | 4 : 2 |
| 3 | Di | 15.09.92 | 1800 | DKV II | - BSR II | 0:2 | 1,5:4,5 |
| 4 | Do | 17.09.92 | 1800 | SV Senat III | - BVG Helmholtz III | 1:1 | 3 : 3 |
| 5 | Di | 15.09.92 | 1800 | Feuerwehr I | - Dresdenia II | 0:2 | 1,5:4,5 |
| 6 | Di | 13.10.92 | 1830 | A.C.C.S.B. II | - Feuerwehr I | : | : |
| 7 | Mo | 12.10.92 | 1800 | Dresdenia II | - SV Senat III | : | : |
| 8 | Mo | 12.10.92 | 1800 | BVG Helmholtz III | - DKV II | : | : |
| 9 | Mo | 12.10.92 | 1800 | BSR II | - Bervobank I | : | : |
| 10 | Di | 13.10.92 | 1800 | SHV I | - BEWAG II | : | : |
| 11 | Di | 03.11.92 | 1800 | SHV I | - A.C.C.S.B. II | : | : |
| 12 | Do | 05.11.92 | 1800 | BEWAG II | - BSR II | : | : |
| 13 | Mo | 02.11.92 | 1800 | Bervobank I | - BVG Helmholtz III | : | : |
| 14 | Di | 03.11.92 | 1800 | DKV II | - Dresdenia II | : | : |
| 15 | Do | 05.11.92 | 1800 | SV Senat III | - Feuerwehr I | : | : |
| 16 | Di | 24.11.92 | 1830 | A.C.C.S.B. II | - SV Senat III | : | : |
| 17 | Di | 24.11.92 | 1800 | Feuerwehr I | - DKV II | : | : |
| 18 | Mo | 23.11.92 | 1800 | Dresdenia II | - Bervobank I | : | : |
| 19 | Mo | 23.11.92 | 1800 | BVG Helmholtz III | - BEWAG II | : | : |
| 20 | Mo | 23.11.92 | 1800 | BSR II | - SHV I | : | : |
| 21 | Mo | 11.01.93 | 1800 | BSR II | - A.C.C.S.B. II | : | : |
| 22 | Di | 12.01.93 | 1800 | SHV I | - BVG Helmholtz III | : | : |
| 23 | Do | 14.01.93 | 1800 | BEWAG II | - Dresdenia II | : | : |
| 24 | Mo | 11.01.93 | 1800 | Bervobank I | - Feuerwehr I | : | : |
| 25 | Di | 12.01.93 | 1800 | DKV II | - SV Senat III | : | : |
| 26 | Di | 02.02.93 | 1830 | A.C.C.S.B. II | - DKV II | : | : |
| 27 | Do | 04.02.93 | 1800 | SV Senat III | - Bervobank I | : | : |
| 28 | Di | 02.02.93 | 1800 | Feuerwehr I | - BEWAG II | : | : |
| 29 | Mo | 01.02.93 | 1800 | Dresdenia II | - SHV I | : | : |
| 30 | Mo | 01.02.93 | 1800 | BVG Helmholtz III | - BSR II | : | : |
| 31 | Mo | 01.03.93 | 1800 | BVG Helmholtz III | - A.C.C.S.B. II | : | : |
| 32 | Mo | 01.03.93 | 1800 | BSR II | - Dresdenia II | : | : |
| 33 | Di | 02.03.93 | 1800 | SHV I | - Feuerwehr I | : | : |
| 34 | Do | 04.03.93 | 1800 | BEWAG II | - SV Senat III | : | : |
| 35 | Mo | 01.03.93 | 1800 | Bervobank I | - DKV II | : | : |
| 36 | Di | 23.03.93 | 1830 | A.C.C.S.B. II | - Bervobank I | : | : |
| 37 | Di | 23.03.93 | 1800 | DKV II | - BEWAG II | : | : |
| 38 | Do | 25.03.93 | 1800 | SV Senat III | - SHV I | : | : |
| 39 | Di | 23.03.93 | 1800 | Feuerwehr I | - BSR II | : | : |
| 40 | Mo | 22.03.93 | 1800 | Dresdenia II | - BVG Helmholtz III | : | : |
| 41 | Di | 20.04.93 | 1830 | A.C.C.S.B. II | - Dresdenia II | : | : |
| 42 | Mo | 19.04.93 | 1800 | BVG Helmholtz III | - Feuerwehr I | : | : |
| 43 | Mo | 19.04.93 | 1800 | BSR II | - SV Senat III | : | : |
| 44 | Di | 20.04.93 | 1800 | SHV I | - DKV II | : | : |
| 45 | Do | 22.04.93 | 1800 | BEWAG II | - Bervobank I | : | : |

FACHVEREINIGUNG SCHACH e. V.

Mannschaftsmeisterschaft 1992/93
Staffel C2

| | | | | | | | |
|----|----|----------|------|------------------|--------------------|-----|---------|
| 1 | Di | 15.09.92 | 1800 | BEWAG III | - Stern 66 III | 2:0 | 6 : 0 |
| 2 | Di | 15.09.92 | 1800 | Schering III | - Post 44 II | 2:0 | 3,5:2,5 |
| 3 | Mo | 14.09.92 | 1800 | Wiheil IV | - BSR I | 0:2 | 0,5:5,5 |
| 4 | Mo | 14.09.92 | 1800 | BVG Cicero I | - Bund VII | 0:2 | 2,5:3,5 |
| 5 | Mi | 16.09.92 | 1800 | DB/BSW II | - Berliner Bank II | 0:2 | 1 : 5 |
| 6 | Di | 13.10.92 | 1800 | Stern 66 III | - DB/BSW II | : | : |
| 7 | Mi | 14.10.92 | 1800 | Berliner Bank II | - BVG Cicero I | : | : |
| 8 | Mi | 14.10.92 | 1800 | Bund VII | - Wiheil IV | : | : |
| 9 | Mo | 12.10.92 | 1800 | BSR I | - Schering III | : | : |
| 10 | Di | 13.10.92 | 1800 | Post 44 II | - BEWAG III | : | : |
| 11 | Di | 03.11.92 | 1800 | Post 44 II | - Stern 66 III | : | : |
| 12 | Di | 03.11.92 | 1800 | BEWAG III | - BSR I | : | : |
| 13 | Di | 03.11.92 | 1800 | Schering III | - Bund VII | : | : |
| 14 | Mo | 02.11.92 | 1800 | Wiheil IV | - Berliner Bank II | : | : |
| 15 | Mo | 02.11.92 | 1800 | BVG Cicero I | - DB/BSW II | : | : |
| 16 | Di | 24.11.92 | 1800 | Stern 66 III | - BVG Cicero I | : | : |
| | Mi | 25.11.92 | 1800 | DB/BSW II | - Wiheil IV | : | : |
| 18 | Mi | 25.11.92 | 1800 | Berliner Bank II | - Schering III | : | : |
| 19 | Mi | 25.11.92 | 1800 | Bund VII | - BEWAG III | : | : |
| 20 | Mo | 23.11.92 | 1800 | BSR I | - Post 44 II | : | : |
| 21 | Mo | 11.01.93 | 1800 | BSR I | - Stern 66 III | : | : |
| 22 | Di | 12.01.93 | 1800 | Post 44 II | - Bund VII | : | : |
| 23 | Di | 12.01.93 | 1800 | BEWAG III | - Berliner Bank II | : | : |
| 24 | Di | 12.01.93 | 1800 | Schering III | - DB/BSW II | : | : |
| 25 | Mo | 11.01.93 | 1800 | Wiheil IV | - BVG Cicero I | : | : |
| 26 | Di | 02.02.93 | 1800 | Stern 66 III | - Wiheil IV | : | : |
| 27 | Mo | 01.02.93 | 1800 | BVG Cicero I | - Schering III | : | : |
| 28 | Mi | 03.02.93 | 1800 | DB/BSW II | - BEWAG III | : | : |
| 29 | Mi | 03.02.93 | 1800 | Berliner Bank II | - Post 44 II | : | : |
| 30 | Mi | 03.02.93 | 1800 | Bund VII | - BSR I | : | : |
| 31 | Mi | 03.03.93 | 1800 | Bund VII | - Stern 66 III | : | : |
| 32 | Mo | 01.03.93 | 1800 | BSR I | - Berliner Bank II | : | : |
| 33 | Di | 02.03.93 | 1800 | Post 44 II | - DB/BSW II | : | : |
| 34 | Di | 02.03.93 | 1800 | BEWAG III | - BVG Cicero I | : | : |
| 35 | Di | 02.03.93 | 1800 | Schering III | - Wiheil IV | : | : |
| 36 | Di | 23.03.93 | 1800 | Stern 66 III | - Schering III | : | : |
| 37 | Mo | 22.03.93 | 1800 | Wiheil IV | - BEWAG III | : | : |
| 38 | Mo | 22.03.93 | 1800 | BVG Cicero I | - Post 44 II | : | : |
| 39 | Mi | 24.03.93 | 1800 | DB/BSW II | - BSR I | : | : |
| 40 | Mi | 24.03.93 | 1800 | Berliner Bank II | - Bund VII | : | : |
| 41 | Di | 20.04.93 | 1800 | Stern 66 III | - Berliner Bank II | : | : |
| 42 | Mi | 21.04.93 | 1800 | Bund VII | - DB/BSW II | : | : |
| 43 | Mo | 19.04.93 | 1800 | BSR I | - BVG Cicero I | : | : |
| 44 | Di | 20.04.93 | 1800 | Post 44 II | - Wiheil IV | : | : |
| 45 | Di | 20.04.93 | 1800 | BEWAG III | - Schering III | : | : |

FACHVEREINIGUNG SCHACH e. V.

Mannschaftsmeisterschaft 1992/93
Staffel D1

| | | | | | | | |
|----|----|----------|------|--------------------|----------------------|---|---|
| 1 | Mo | 12.10.92 | 1800 | SG BVG I | - Tetra Pak I | : | : |
| 2 | Di | 13.10.92 | 1700 | UBA III | - Allianz I | : | : |
| 3 | Mi | 14.10.92 | 1700 | SK Gillette II | - SK Gillette I | : | : |
| 4 | Mi | 14.10.92 | 1800 | BA Tempelhof III | - Springer-Verlag II | : | : |
| 5 | Di | 03.11.92 | 1800 | Tetra Pak I | - Springer-Verlag II | : | : |
| 6 | Mi | 04.11.92 | 1700 | SK Gillette I | - BA Tempelhof III | : | : |
| 7 | Di | 03.11.92 | 1800 | Allianz I | - SK Gillette II | : | : |
| 8 | Mo | 02.11.92 | 1800 | SG BVG I | - UBA III | : | : |
| 9 | Di | 24.11.92 | 1700 | UBA III | - Tetra Pak I | : | : |
| 10 | Mi | 25.11.92 | 1700 | SK Gillette II | - SG BVG I | : | : |
| 11 | Mi | 25.11.92 | 1800 | BA Tempelhof III | - Allianz I | : | : |
| 12 | Do | 26.11.92 | 1800 | Springer-Verlag II | - SK Gillette I | : | : |
| 13 | Mi | 13.01.93 | 1700 | SK Gillette I | - Tetra Pak I | : | : |
| 14 | Di | 12.01.93 | 1800 | Allianz I | - Springer-Verlag II | : | : |
| 15 | Mo | 11.01.93 | 1800 | SG BVG I | - BA Tempelhof III | : | : |
| 16 | Di | 12.01.93 | 1700 | UBA III | - SK Gillette II | : | : |
| 17 | Di | 02.02.93 | 1800 | Tetra Pak I | - SK Gillette II | : | : |
| 18 | Mi | 03.02.93 | 1800 | BA Tempelhof III | - UBA III | : | : |
| 19 | Do | 04.02.93 | 1800 | Springer-Verlag II | - SG BVG I | : | : |
| 20 | Mi | 03.02.93 | 1700 | SK Gillette I | - Allianz I | : | : |
| 21 | Di | 02.03.93 | 1800 | Allianz I | - Tetra Pak I | : | : |
| 22 | Mo | 01.03.93 | 1800 | SG BVG I | - SK Gillette I | : | : |
| 23 | Di | 02.03.93 | 1700 | UBA III | - Springer-Verlag II | : | : |
| 24 | Mi | 03.03.93 | 1700 | SK Gillette II | - BA Tempelhof III | : | : |
| 25 | Di | 23.03.93 | 1800 | Tetra Pak I | - BA Tempelhof III | : | : |
| 26 | Do | 25.03.93 | 1800 | Springer-Verlag II | - SK Gillette II | : | : |
| 27 | Mi | 24.03.93 | 1700 | SK Gillette I | - UBA III | : | : |
| 28 | Di | 23.03.93 | 1800 | Allianz I | - SG BVG I | : | : |



In der Hoffnung, daß der Urlaub gut verbracht ist, kann es wieder an die Aufgaben gehen. - Wer weiß noch, was letztens fehlte? Es war der herrliche Deckel (s.u.), der alles unterbringen kann, so damals die vier klassischen Dreizüger; Lösungen folgen das nächste Mal, vielleicht sind Ihrerseits noch nicht alle da (zu Kaul/ Pauly/ Weeth/ Petri). Zu Radtschenko (3 ≠ , Nr. 326) noch eine Anmerkung: Wenn man natürlich in der Presse einen Bauern vergißt im Text, ist vieles möglich. Bei zusätzlich sBh5 geht 1) Tg2+ nun nicht mehr! Aber die Freude an einer Nebenlösung sollen die Problem-Freunde trotzdem haben; das gelingt diesmal bei Nr.333! Oder hat die Redaktion wieder nicht richtig aufgepaßt? - Die untere Geschichte möge aber auch zum Start der S a i s o n 92 / 93 Spaß machen. Das glaubt grüßend

Ihr Peter A R N O L D .



333) J.Grande (1964)

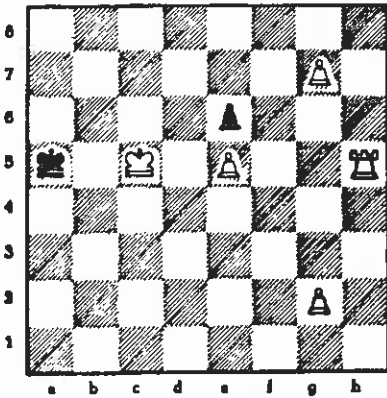

Matt in drei Zügen!

332) Weidisch (1953)

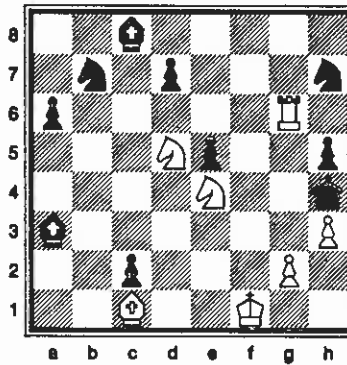

Matt in drei Zügen!

331) Mansurow (57)

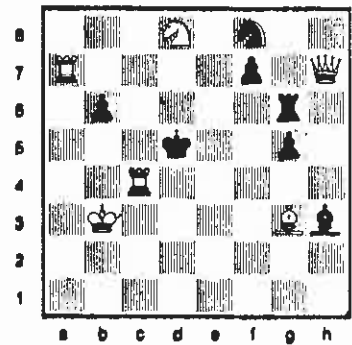

Matt in 2 Zügen!

Wer kann das auch, selbst wenn er die passende Hausnummer nicht sogleich kennt?
Dann sei dem 'Besserwisser' gratuliert!

Unser Ing. spielt nicht nur SCHACH, sondern er knobelt, d.h. kombiniert auch gut. Als sein Gegner dennoch 'prahlte', daß er glücklich sei, fragte man ihn, warum. "Ich weiß, wie alt jeder meiner drei Söhne ist (addiert = 13 Jahre), was sich nur noch anhand der Hausnummer (Produkt aller drei vollen Jahresalter) momentan feststellen läßt." Und die kannte der Ing., der wegen ungenügender Angaben sofort protestierte. Als er aber erfuhr, daß der Jüngste Schacharias hieß und Sommersprossen hat, reichte ihm das. Er nannte nun die richtigen Spöhlingsalter u. hatte ebenso viel gewußt wie der Vater.

Bezaubernd

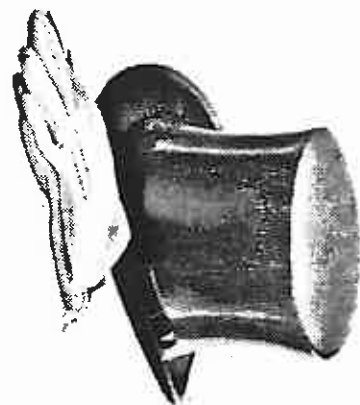

Unser Schachfreund

Manfred Venzke

hat uns am 19. März 1992 nach langer, schwerer Krankheit für immer verlassen.

Er war seit März 1973 Vorsitzender der Schach-Abteilung. Durch seinen Einsatz im Hause der Dresdner Bank in Berlin und beim FV-Schach hat er sich um das Schachspiel als Breitensport verdient gemacht.

Wir werden sein Andenken in Ehren halten.

Vorstand und Mitglieder der
SV Dresdenia Berlin e.V.
Schach-Abteilung