



BIRKHOFF



BUCHWALD



STOLLZ

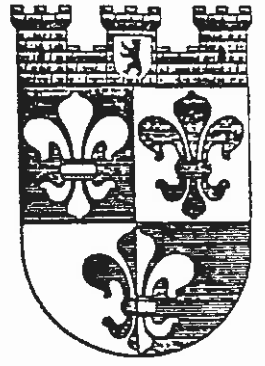

WILMSHOFF

Schachexpress  
FV Schach e.V.  
im BSVB



WEDDING



LANDESWAPPEN



NEUKÖLLN



FEHREBELLIN

Saison 1991/92 Nr. 3

7. November 1991

ersch. 9. 11. 91

Mit freundlicher Unterstützung der  
Allianz Versicherungs AG  
Zweigniederlassung Berlin

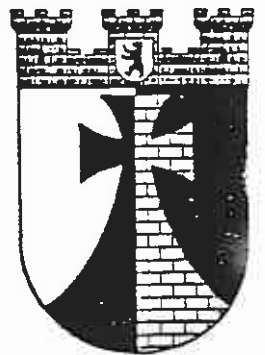

CHARLOTTENBURG



BRANDAU

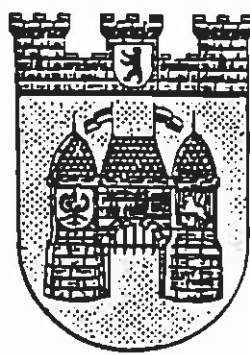

CHARLOTTENBURG



TEMPELHOF



STEGLITZ

Nachträge und Änderungen für die Meldeliste zur Saison 91/92

Nachgereichte Eloeinschätzungen:

Fortuna

62007	111	Janneck, Frank	1	25.02.57	1400
62008	112	Zinnecker, Gerhard	1	02.10.51	1350

BEWAG

91028	106	Mejstrik, Vladimir	1	20.02.34	1500
91029	313	Graack, Michael	1	25.03.65	1100
91030	205	Baehr, Klaus	1	11.06.32	1250

Nachmeldungen:

Kennz.	M-Zahl	Name	Stat.	Geb.dat	Elo-Einschätzung
51018	107	Steinhardt, Lutz	1	25.08.61	2100
68006	107	Fürkampf, Klaus	1	07.04.53	
68022	108	Süßkind, Jörg	1	18.05.72	1200
57009	110	Döring, Olaf	2	05.01.57	

Neuer Mannschaftsleiter für die Mannschaft Landesbank I ist  
Manuel Kathert, Tel. priv. 3 25 84 56

Neue Anschrift des Vorsitzenden der BSG BVG Helmholtz:

Dietrich Schwiethal  
c/o C. Thielicke  
Walsroder Str. 22c  
1000 Berlin 41

Tel. priv. 7 96 96 66

Ummeldung:

57053 105 Weis-Nowak, Christian 2→1 26.11.57 ab 2/92 spielberechtigt

Proteste, Nach- und Ummeldungen richten Sie bitte in der Zeit vom  
26.10. - 30.11.1991 wegen Urlaubs des Spielleiters an den  
stellvertretenden Spielleiter Wolfgang Schneider.

\*\*\*\*\*

Ergebnisse der Vorrunde des Mannschaftspokals:

BSR	- Dürer-Alm	5,0 : 3,0
Wiheil	- Berthold	8,0 : 0,0 n. a.
Springer	- BVG Britz	8,0 : 0,0 n. a.
Justitia	- Fortuna	8,0 : 0,0 n. a.
Dresdenia	- BVG Helmholtz	4,0 : 4,0 (17,5:18,5)
Senat	- Berliner Bank	4,5 : 3,5
BA Tempelhof	- Bund	2,0 : 6,0
DeTeWe	- Schering	5,5 : 2,5
ACCSB	- Landesbank	7,0 : 1,0
Post 44	- Bervobank	7,0 : 1,0

In der nächsten Runde kommt es zu folgenden Begegnungen:

BVG Helmholtz-	BEWAG	
Bund	- Senat	2,5 - 5,5
BSR	- UBA	
Springer	- Wiheil	
Stern 66	- Gillette	
Post 44	- DeTeWe	
DB	- DKV	
ACCSB	- Justitia	

Diese Spiele werden in der Woche vom 2.12. - 6.12.91  
ausgetragen.

## Landesliga

BVG Helmholtz I	- Berliner Bank I	2 : 0	4.5 : 1.5
Berthold I	- DeTeWe I	1 : 1	3.0 : 3.0
Bund I	- A.C.C.S.B. I	1 : 1	3.0 : 3.0
IBM I	- SEL I	2 : 0	5.0 : 1.0
Dresdenia I	- Wiheil I	0 : 2	2.0 : 4.0

1 IBM I	6 : 0	14.5
2 DeTeWe I	5 : 1	12.0
3 BVG Helmholtz I	4 : 2	10.5
4 Bund I	4 : 2	9.5
5 Berthold I	3 : 3	9.5
6 SEL I	3 : 3	7.5
7 Wiheil I	2 : 4	8.5
8 Berliner Bank I	2 : 4	7.0
9 A.C.C.S.B. I	1 : 5	7.0
10 Dresdenia I	0 : 6	4.0

## A1

Springer-Verlag I	- Schering I	0 : 2	2.0 : 4.0
Bund V	- Wiheil II	0 : 2	2.5 : 3.5
Berthold II	- UBA I	0 : 2	2.5 : 3.5
Stern 66 I	- Bund II	2 : 0	4.0 : 2.0
BA Tempelhof I	- DeTeWe II	2 : 0	5.0 : 1.0

1 BA Tempelhof I	6 : 0	13.5
2 UBA I	6 : 0	11.0
3 Schering I	3 : 3	9.5
4 Wiheil II	3 : 3	8.5
5 DeTeWe II	3 : 3	8.0
5 Stern 66 I	3 : 3	8.0
7 Bund II	2 : 4	9.0
8 Springer-Verlag I	2 : 4	8.5
9 Bund V	2 : 4	8.0
10 Berthold II	0 : 6	5.0

## A2

IBM II	- Post 44 I	2 : 0	5.5 : 0.5
Bund IV	- Schering II	2 : 0	4.0 : 2.0
Fortuna I	- SV Senat I	1 : 1	3.0 : 3.0
SEL II	- Bund III	2 : 0	4.0 : 2.0
BA Tempelhof II	- Justitia I	2 : 0	4.0 : 2.0

1 IBM II	5 : 1	13.5
2 SEL II	5 : 1	12.0
3 SV Senat I	5 : 1	10.5
4 Fortuna I	3 : 3	10.0
5 Bund IV	3 : 3	9.5
6 Bund III	3 : 3	8.5
6 Schering II	3 : 3	8.5
8 BA Tempelhof II	2 : 4	6.0
9 Justitia I	1 : 5	6.5
10 Post 44 I	0 : 6	5.0

## B1

Bund VI	- BVG Britz I	2 : 0	4.5 : 1.5
Berliner Bank II	- Feuerwehr I	2 : 0	4.0 : 2.0
BZR I	- Dürer-Alm I	1 : 1	3.0 : 3.0
SEL III	- Stern 66 II	2 : 0	3.5 : 2.5
SFB I	- Osram I	1 : 1	3.0 : 3.0

1 Bund VI	6 : 0	12.5
2 Osram I	5 : 1	11.5
3 Berliner Bank II	4 : 2	10.0
3 Dürer-Alm I	4 : 2	10.0
5 SEL III	4 : 2	9.5
6 BVG Britz I	3 : 3	10.0
7 Stern 66 II	2 : 4	9.0
8 SFB I	1 : 5	7.0
9 BZR I	1 : 5	6.0
10 Feuerwehr I	0 : 6	4.5

## B2

DKV I	- IBM III	0 : 2	2.0 : 4.0
BSR I	- SV Senat II	0 : 2	1.0 : 5.0
Wiheil III	- DB/BSW I	2 : 0	4.5 : 1.5
Landesbank I	- Bervobank I	1 : 1	3.0 : 3.0
BEWAG I	- Justitia II	2 : 0	3.5 : 2.5

1 Wiheil III	6 : 0	15.0
2 BEWAG I	6 : 0	14.0
3 IBM III	6 : 0	11.5
4 Bervobank I	3 : 3	7.0
5 SV Senat II	2 : 4	10.0
6 BSR I	2 : 4	7.5
7 Justitia II	2 : 4	7.0
7 DKV I	2 : 4	7.0
9 Landesbank I	1 : 5	5.5
10 DB/BSW I	0 : 6	5.5

## C1

UBA II	- SHV I	2 : 0	4.0 : 2.0
BSR II	- BEWAG II	2 : 0	4.0 : 2.0
BVG Helmholtz III	- Landesbank II	2 : 0	4.5 : 1.5
SEL IV	- DKV II	1 : 1	3.0 : 3.0
Berthold III	- SV Senat III	0 : 2	2.0 : 3.0

1 UBA II	6 : 0	12.5
2 SV Senat III	6 : 0	10.5
3 DKV II	5 : 1	11.0
4 BSR II	4 : 2	11.0
5 SEL IV	3 : 3	9.5
6 BVG Helmholtz III	2 : 4	9.0
7 SHV I	2 : 4	8.5
8 BEWAG II	2 : 4	7.0
9 Berthold III	0 : 6	5.5
10 Landesbank II	0 : 6	4.5

## C2

Stern 66 III	- Ev. Lindenkirche I	0 : 2	0.0 : 6.0
Bervobank II	- BEWAG III	1 : 1	3.0 : 3.0
Bund VII	- Schering III	2 : 0	3.5 : 2.5
BVG Helmholtz II	- Wiheil IV	2 : 0	6.0 : 0.0
DB/BSW II	- BVG Cicero I	2 : 0	3.5 : 2.5

1	BVG Helmholtz II	6 : 0	16.5
2	BEWAG III	5 : 1	11.0
3	Ev. Lindenkirche I	4 : 2	13.0
4	Bund VII	4 : 2	9.5
5	DB/BSW II	4 : 2	9.0
6	Wiheil IV	3 : 3	7.0
7	Schering III	2 : 4	7.5
8	Bervobank II	1 : 5	7.0
9	BVG Cicero I	1 : 5	6.0
10	Stern 66 III	0 : 6	3.5

## D

Springer-Verlag II	- BZR II	0 : 2	2.5 : 3.5
BVG Cicero II	- A.C.C.S.B. II	0 : 2	1.5 : 4.5
SK Gillette I	- Post 44 II	0 : 2	2.0 : 4.0
Dresdenia II	- BVG Helmholtz IV	2 : 0	4.0 : 2.0

1	Dresdenia II	4 : 0	10.0
2	Post 44 II	4 : 0	9.5
3	A.C.C.S.B. II	4 : 0	8.5
4	BZR II	2 : 2	5.5
5	BVG Helmholtz IV	1 : 3	5.0
5	SK Gillette I	1 : 3	5.0
7	Springer-Verlag II	0 : 4	2.5
8	BVG Cicero II	0 : 4	2.0

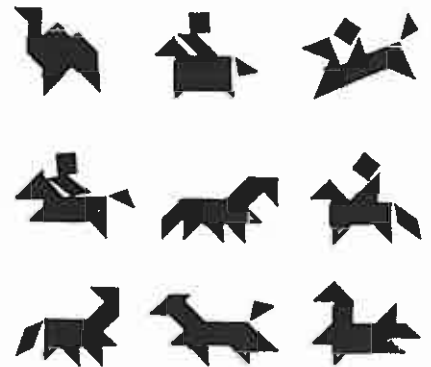
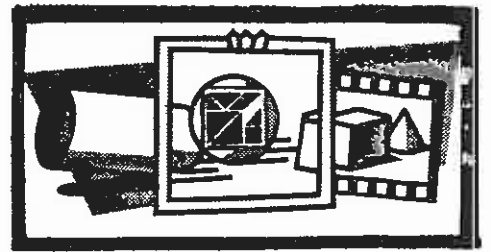

Liebe PROBLEM -  
S c h a c h - Freunde !  
=====

Bevor wir an's eigentliche Werk gehen, noch die versprochenen 'Rest'-Lösungen: die eine Figur in 3 Zügen = kein Kunststück (s.o.); die andere =  $\Delta$  aber unmöglich! - Genug davon, dafür andere nette Tiere, die sich basteln lassen mit den 7 Teilen - im Bilderrahmen!

Nr. 307, das Preisproblem hatte keiner lösen können. Richtig war 1) Tc3!! mit Folge in der Hauptvariante -, c5 2) Th1, b4: 3) Tal!, b3 4) b3: matt. Wer hat sich da aus unseren Reihen Mühe gegeben?

**# 310: Matt in 2 Zügen**

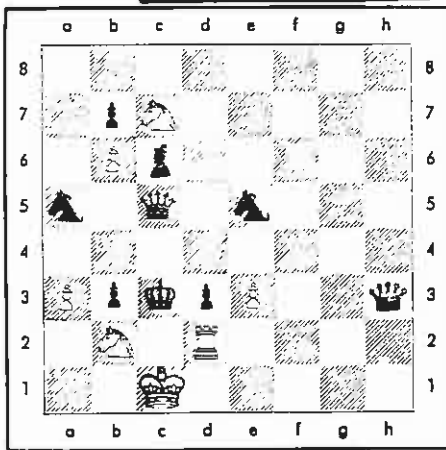

Einfach war doch dagegen Nr. 308, der 3-Züger von Telebesi mit dem Schlüssel 1) Ke! Alles Weitere auf eigene Rechnung. - Bei Nr. 309, dem Hilfszüger blieb ich nach wie vor hängen und fand nur eine Lösung, nämlich: 1) Dc5:!, Th8 2) Db4:, Tc8: matt. Wer weiß mehr als ich und könnte mir die zweite Variante offerieren?

**# 311: Matt in 3 Zügen**

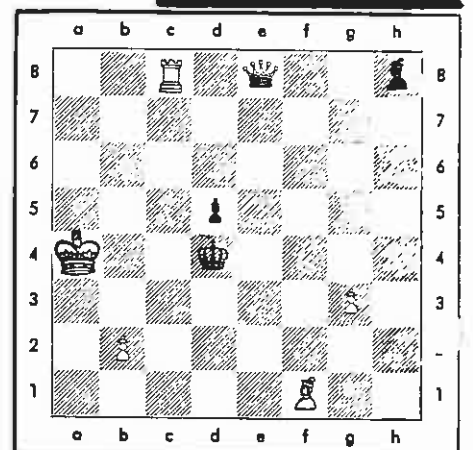

**# 312: Dr. W. Speckmann**

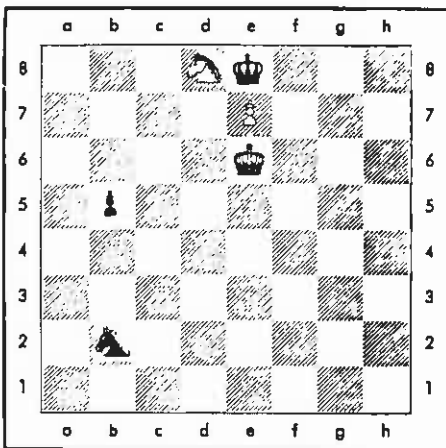

Matt in vier Zügen

Uralt sind unsere weiteren ersten Probleme, wobei die Verfasser unbekannt bleiben. Anders schon bei älteren Werken, wo wenigstens Name oder Quelle genannt werden können. Aus russischen Büchern habe ich die Aufgaben hergeholt, und sie bringen hoffentlich keine Probleme ... wie jedenfalls Gari Kasparov, der aml. Weltmeister, keine haben will, wenn er im Januar simultan gegen die deutsche Nationalmannschaft spielt! - Gruß Ihr

**# 313: ex: Schachmatt, '50**

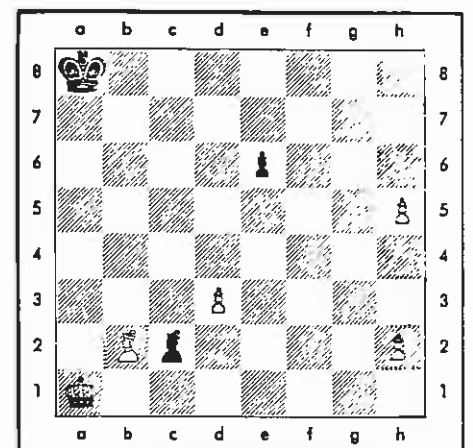

Weiß zieht u. gewinnt !