



BERLIN (HOCH)



BERLIN (NIED)



BRANDENBURG

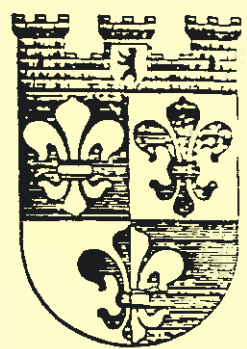

PREUSSEN (HOCH)

Schachexpress
FV Schach e.V.
im BSVB



WESTFALEN



LANDESWAPPEN

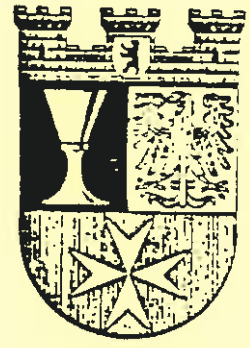

PREUSSEN (NIED)



POMERANEN

Saison 1990/91 Nr. 3

22. 11. 1990

Mit freundlicher Unterstützung der
Allianz Versicherungs AG
Zweigniederlassung Berlin

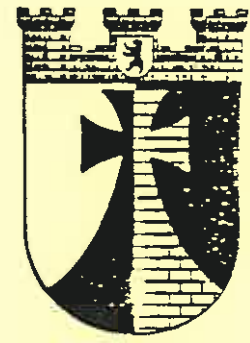

BRUNSWIG



BANZOW

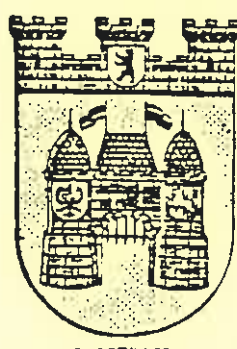

GARTENBERG

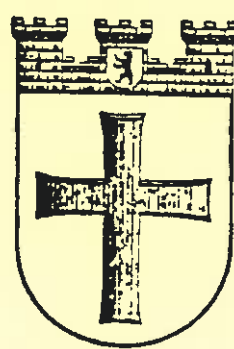

WANDOW



FRIEDRICHSDORF

Änderungen in den Meldebögen zur MM 90/91 der FV Schach e. V.

Streichungen

Kennziffer	Name	Geb. Datum	M-Zahl	Status
51046	Wenzel, Harry	30.05.30	212	I
57071	Dziedzinski, Mario	31.12.56	109	I
59124	Stiernerling, Wilfried	18.05.56	103	I
59088	Hegemeister, Hans-Otto	25.06.52	209	I
78003	Kees, Klaus	12.02.49	213	I
78030	Fischer, Dr. Horst	25.04.46	211	I
91028	Mejstrik, Vladimir	20.02.34	202	II

Nachmeldungen

Kennziffer	Name	Geb. Datum	M-Zahl	Status	Elo-Zahl
51024	Hein, Erwin	21.05.56	128	II	
51010	Kirchner, Michael	12.07.60	109	I	1200
51025	Plümer, Detlef	21.04.63	110	II	
51011	Kosensky, Lutz	24.05.63	212	I	1400
57052	Valet, Richard	27.02.56	109	II	
59136	Nerenz, Walter	15.09.37	111	I	2050
59137	Künn, Klaus-Dieter	12.12.43	112	I	2050
59138	Piersig, Hans-Jürgen	10.08.51	103	I	2100
59139	Kliesch, Walter	02.12.43	209	I	2000
78032	Erdwiens, Hans-Georg	27.06.62	211	I	1944
87032	Griffon, Sylvain	18.01.68	211	I	1450
87033	Rave, Xavier	03.08.71	212	I	1300
87034	Laemmel, Christophe	17.10.66	213	I	1300

Statusänderungen

Kennziffer	Name	Geb. Datum	M-Zahl	Status neu
78010	Pfeiffer, Joerg	05.09.49	202	II

Folgende für diese Saison neu gemeldete Spieler sind ab sofort nicht mehr spielberechtigt, da die nach der TO erforderlichen Daten trotz mehrfacher Aufforderung nicht eingereicht wurden:

Kennziffer Name

74002	Hille, Burkhard	ELO-Einschätzung fehlt
74005	Worminski, Michael	"
74009	Nestler, Ronald	"
76024	Lilge, Rudolf	"
76025	Milinkovic, Vidoje	und Geburtsdatum fehlt
83001	Lamprocht, Andreas	"
86002	Reischel, Michael	"

MANNSCHAFTSPOKAL

=====

Ergebnisse der ersten Runde:

DeTewe	- Wiheil	4.5:3.5
BSR	- Berliner Bank	2.5:5.5
ACCSB	- Sparkasse	5.5:2.5
Bervobank	- DB	4 : 4 (19:17)
Bund	- UBA	5.5:2.5
BZR	- BA Tempelhof	2 : 6
DKV	- Senat	0.5:7.5
Berthold	- Justitia	4 : 4 (25:11)

Auslosung für die zweite Runde:

Senat	- Bervobank
ACCSB	- DeTewe
Berliner Bank	- BA Te
Berthold	- Bund

Termin für die zweite Runde ist die Woche vom 10.-14.12.90.

=====

Landesliga

2. Runde

Senat I	- ACCSB I	1:1	3 : 3
Berliner Bank I	- Schering I	2:0	4 : 2
DeTewe I	- Berthold I	1:1	3 : 3
Wiheil I	- Bund I	0:2	2.5:3.5

3. Runde

Wiheil I	- Senat I	2:0	3.5:2.5
Bund I	- SEL I	0:2	2.5:3.5
IBM I	- DeTewe I	2:0	4.5:1.5
Berthold I	- Berliner Bank I	2:0	3.5:2.5
Schering I	- ACCSB I	1:1	3 : 3

1 Berthold I	2 1 0	5 : 1	10.5
2 IBM I	2 0 1	4 : 2	11.0
3 ACCSB I	1 2 0	4 : 2	10.0
4 Bund I	2 0 1	4 : 2	9.5
4 Wiheil I	2 0 1	4 : 2	9.5
6 DeTewe I	1 1 1	3 : 3	8.0
7 Berliner Bank I	1 0 2	2 : 4	8.5
8 SEL I	1 0 2	2 : 4	7.5
9 SV Senat I	0 1 2	1 : 5	8.0
10 Schering I	0 1 2	1 : 5	7.5

Staffel A1

2. Runde

Osram I - Springer I 2:0 3.5:2.5

3. Runde

Bund II - SEL II 0:2 2.5:3.5
 Berthold II - Fortuna I 1:1 3 : 3
 Bund V - Wiheil II 0:2 1.5:4.5
 Dresdenia I - Osram I 2:0 4 : 2
 Springer I - Senat II 1:1 3 : 3

1 SEL II	2 1 0	5 : 1	11.0
2 Dresdenia I	1 2 0	4 : 2	10.0
3 Bund V	2 0 1	4 : 2	8.5
4 Springer I	1 1 1	3 : 3	9.5
4 Wiheil II	1 1 1	3 : 3	9.5
6 SV Senat II	1 1 1	3 : 3	9.0
7 Berthold II	0 2 1	2 : 4	8.5
7 Bund II	1 0 2	2 : 4	8.5
7 Fortuna I	0 2 1	2 : 4	8.5
10 Osram I	1 0 2	2 : 4	7.0

Staffel A2

3. Runde

Stern 66 I - SEL III : 2.5:1.5 2H
 Schering II - BVG Helmholtz I 2:0 3.5:2.5
 IBM II - Bund III 0:2 2.5:2.5
 UBA I - Justitia I 2:0 4.5:0.5 1H
 Bund IV - SC BVG Spandau 2:0 4.5:1.5

1 Schering II	3 0 0	6 : 0	13.0
2 Bund III	2 1 0	5 : 1	10.0
3 UBA I	2 0 1	4 : 2	10.5 1H
4 IBM II	2 0 1	4 : 2	9.5
5 Bund IV	1 1 1	3 : 3	10.0
6 SEL III	1 0 1	2 : 2	6.5 2H
7 SC BVG Spandau I	1 0 2	2 : 4	9.0
8 Justitia I	1 0 2	2 : 4	6.0 1H
9 Stern 66 I	0 0 2	0 : 4	6.0 2H
10 BVG Helmholtz I	0 0 3	0 : 6	7.5

Staffel B1

3. Runde

IBM III	spielfrei			
Bervobank I	- DKV I	0:2	1.5:4.5	
BA Te II	- BVG Britz I	2:0	3.5:2.5	
Bewag I	- Wiheil III	2:0	4.5:1.5	
Post 44 I	- Sparkasse I	2:0	4 : 2	

1 Post 44 I	3 0 0	6 : 0	13.5
2 Bewag I	2 0 1	4 : 2	11.0
3 DKV I	2 0 1	4 : 2	10.0
4 IBM III	1 1 0	3 : 1	6.5
6 Sparkasse I	1 0 2	2 : 4	8.5
6 BVG Britz I	1 0 2	2 : 4	6.0
7 BA Tempelhof II	1 0 1	2 : 2	5.5
8 Bervobank I	0 1 1	1 : 3	4.5
9 Wiheil III	0 0 3	0 : 6	5.5
10 Jugendorf I	0 0 0	0 : 0	0. zurückgezogen

Staffel B2

2. Runde

BA Te I	- Bund VI	2:0	5 : 1
---------	-----------	-----	-------

3. Runde

DeTeWe II	- BA Te I	0:2	2.5:3.5
Stern 66 II	- Allianz I	0:2	2.5:3.5
Feuerwehr I	- SFB I	0:2	1.5:4.5
BSR I	- Berliner Bank II	1:1	3 : 3
SHV I	- Bund VI	0:2	2 : 4

1 BA Tempelhof I	3 0 0	6 : 0	12.5
2 Allianz I	3 0 0	6 : 0	12.0
3 SFB I	2 0 1	4 : 2	11.0
4 DeTeWe II	2 0 1	4 : 2	9.5
5 Bund VI	2 0 1	4 : 2	9.0
6 Berliner Bank II	1 1 1	3 : 3	8.5
7 BSR I	1 1 1	3 : 3	8.0
8 Stern 66 II	0 0 3	0 : 6	7.0
9 SHV I	0 0 3	0 : 6	6.5
10 Feuerwehr I	0 0 3	0 : 6	6.0

2. Runde

BZR I - Justitia II 2:0 3.5:2.5

3. Runde

Stern 66 III - Senat III 0:2 1.5:4.5

BSR II - BZR I 0:2 1 : 5

Justitia II - Bund VII 2:0 4 : 2

BVG Cicero I - BVG Helmholtz III 1:1 3 : 3

SEL IV - Schering IV 0:2 2 : 4

1 BZR I	3 0 0	6 : 0	13.0
2 Justitia II	2 0 1	4 : 2	12.0
3 SV Senat III	1 2 0	4 : 2	10.5
4 BVG Helmholtz III	1 1 1	3 : 3	9.5
5 Schering IV	1 1 1	3 : 3	9.0
5 Bund VII	1 1 1	3 : 3	9.0
7 SEL IV	1 0 2	2 : 4	7.5
7 BVG Cicero I	0 2 1	2 : 4	7.5
9 BSR II	0 2 1	2 : 4	7.0
10 Stern 66 III	0 1 2	1 : 5	5.0

Staffel C2

2. Runde

Flohr Otis I - DKV II 0:2 2.5:3.5

3. Runde

BVG Helmholtz II - Bewag II 2:0 4.5:1.5

DB I - Düren-Alm I 0:2 2.5:3.5

Wiheil IV - Bervobank II 2:0 3.5:2.5

UBA II - Flohr Otis I 2:0 5 : 1

DKV III - Schering III : 2 : 3 1H

1 Düren-Alm I	3 0 0	6 : 0	13.5
2 DKV II	2 0 0	4 : 0	11.5 1H
3 Schering III	2 0 0	4 : 0	10.5 1H
4 BVG Helmholtz II	2 0 1	4 : 2	10.0
5 DB I	1 1 1	3 : 3	9.0
6 UBA II	1 0 2	2 : 4	8.0
7 Bervobank II	1 0 2	2 : 4	6.5
7 Wiheil IV	1 0 2	2 : 4	6.5
9 Bewag II	0 1 2	1 : 5	6.5
10 Flohr Otis I	0 0 3	0 : 6	6.0

Staffel D

2. Runde

DKV III - DB II : :

Ev. Lindenk. I - ACCSB II 2:0 5.5:2.5

Sparkasse II - Berthold III 0:2 2.5:3.5

Bewag III - BVG Cicero II 2:0 5 : 1

1 Bewag III	2 0 0	4 : 0	9.0
2 Ev. Lindenkirche I	2 0 0	4 : 0	8.5
3 DB II	1 0 0	2 : 0	6.0
4 Sparkasse II	1 0 1	2 : 2	6.0
5 Berthold III	1 0 1	2 : 2	5.5
6 DKV III	0 0 1	0 : 2	2.0
7 BVG Cicero II	0 0 2	0 : 4	3.5
8 ACCSB II	0 0 2	0 : 4	0.5

?

Nr. 280: Zofia Polgar

?

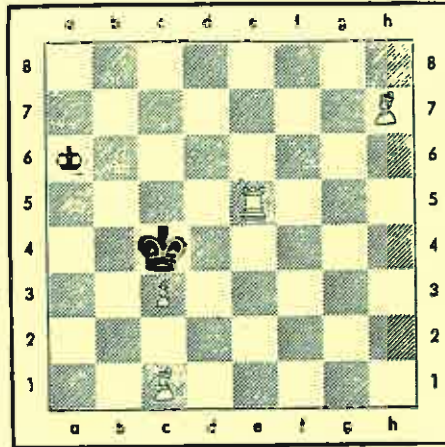
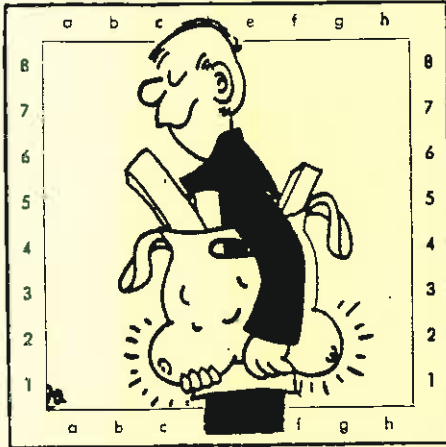

Nr. 281: Nadeschda
(1983) Leontewa

Matt in drei Zügen !
=====

Nr.282: Leontewa (1967)

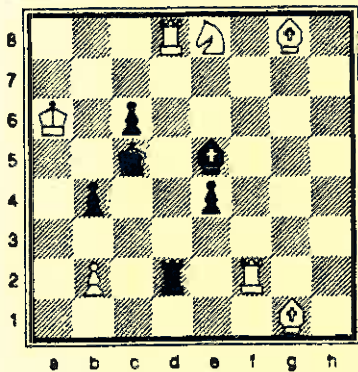

Liebe

Problem-Schachfreunde,

das war ja eine schöne Geschichte, als die Lösungen zu Nr. 269 bis 272 eher da waren als die Probleme! Da konnte man ohne Überlegung sich einmal amüsieren - wenn man es wollte!

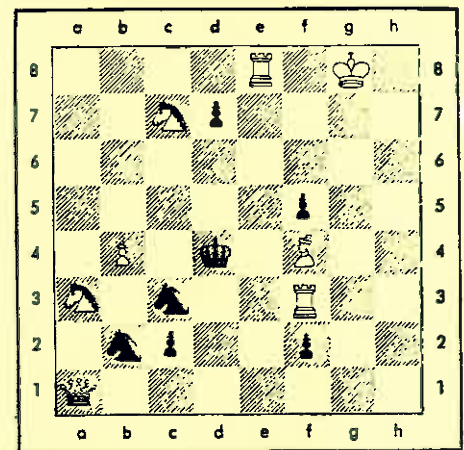

Matt in zwei Zügen

Matt in zwei Zügen !

Eine Entschuldigung folgte, und diese soll nicht auf einem Bein stehen: kein Kunstfehler liegt nämlich zu den Nummern 273 - 279 vor, so daß alles formvollendet gelingt! Die passenden Schlüssel lauten:

- Nr.273 = 1) Ta2! Nr.274 = 1) Dd6! Nr.275 = 1) Kb3! Nr.276 = 1)Ka4!
- Nr.277 = 1) Tc2! Nr.278 = 1) Tb8! Nr.279 = 1) g3!

Weitere Angaben sind wohl nicht nötig. Und bei Nr. 276 hatte ich doch die Lösung zu kurz 'gefaßt', so daß auch 1) Kc4 ??? ging; allerdings nur, wenn Schwarz nicht seinen Bauern in einen Springer verwandelt. Dann mißlingt die Variante 1) -, als 2) Sa3++, Ka2 3) Dbl+, Ka3:!! Wer etwa das erkannte, hat gewonnen!

Daß ich dabei an Sie denke, liegt nahe! Da wünschte sich doch kürzlich die sowjetische Zeitschrift Probleme von Frauen und rief auf: "Habt Mut, Freundinnen!" Zwei Aufgaben von der Erstplacierten werden hier aufgetischt, und sicher ihre Freundin bietet ihren Dreizüger. Allen viel Spaß beim Lösen, wer keine anderen Probleme hat. Dabei sei es auf jeden Fall besser, welche mit seinem Geld zu haben, als Probleme mit zu wenig Geld. Das meinte wohl mit Recht der amerikanische Verleger und Milliardär Malcom Forbes...

Alles Gute und herzliche Grüße bis zur nächsten Partie,

PS: Nr.267, der Dreizüger soll von Shinkmann (1885) stammen! Autor zu Nr.270 fehlt noch!!

Ihr
Peter Arnold

