



BERNAU



BUCHHOLZ



STEGELITZ

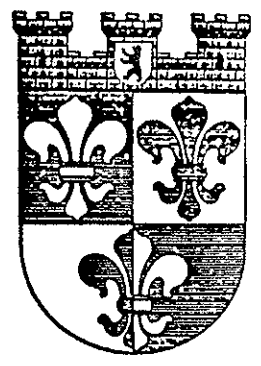

WILHELMSDORF

Schachexpress
FV Schach e.V.
im BSVB



WEDDING



LANDESWAPPEN



PRENZLAU



BERGARTEN

Saison 1989/90 Nr. 6

6. März 1990

Mit freundlicher Unterstützung der
Allianz Versicherungs AG
Zweigniederlassung Berlin

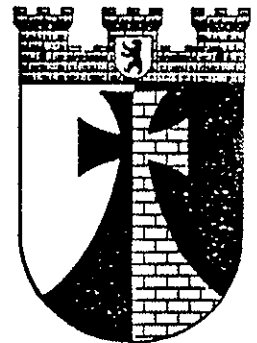

HENNINGSDORF



SPANDAU

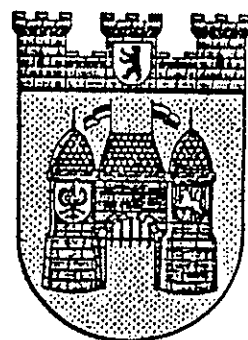

CHARLOTTENBURG



TEMPELHOF

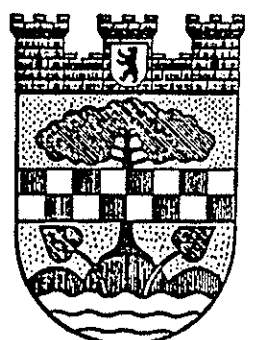

ZEHLENDORF

20.2.1990

E i n l a d u n g z u r H V 1 9 8 9
=====

Die Fachververeinigung Schach e.V. führt ihre Hauptversammlung
1990 in den Räumen Pichlers Viktoriagarten, Leonorenstr.18-22
1000 Berlin 46 (Ecke Siemensstr.) durch. *)

Datum : 21.3.1990 Beginn : 18.00 Uhr

- Tagesordnung : 1. Begrüßung, Eröffnung und Feststellung der Be-
schlußfähigkeit
- 2. Bericht des Vorstandes und der Ausschüsse
 - a) Vorsitzendenden
 - b) Turnierleiters
 - c) Schatzmeisters
 - 3. Aussprache über die Berichte
 - 4. Bericht der Kassenprüfer
 - 5. Entlastung des Vorstandes
 - 6. Anträge
 - a) Satzungsänderung
 - b) Sonstige
 - 7. Neuwahlen
 - 8. Haushaltsplan 1990
 - 9. Verschiedenes

Hinsichtlich des Stimmrechts verweisen wir auf die Satzung.

Der Vorstand des FV Schach e.V.

*) Fahrverbindung : Busse 2, 17, 30, 32, 81, 83 ; Parkplätze
auf dem Gelände.

Statusaenderungen

Kennziffer	Name	Geb.Datum	M-Zahl	neuer Status
89018	Lawrenz, Alexander	16.03.69	215	II

Neuer Mannschaftsfuehrer bei Allianz I ist

Daniel Huebner
 Treuenbrietzener Str. 8
 1000 Berlin 26
 Tel. priv. 4534466 dienstl. 8894554

Kommissarischer Vorsitzender der BSG Gillette ist bis auf weiteres

Joerg Dippe
 Schoeneweider Str. 20
 1000 Berlin 44
 Tel. priv. 6852425

Mannschaftspokal

Das erste Ergebnis aus dem Halbfinale des Mannschaftspokals liegt bereits vor:

Berliner Bank - ACCSB 5 : 3

Die andere Halbfinalbegegnung zwischen Berthold und Wiheil findet am 9.3. statt.

Landesliga

5. Runde

Gillette I	-	SEL I	3.5:2.5	2:0
Berliner Bank I	-	Bund I	2 : 4	0:2
Schering I	-	Berthold I	2.5:3.5	0:2

6. Runde

Berthold I	-	Gillette I	2.5:3.5	0:2
IBM I	-	Schering I	4 : 1	2:0 1H
Bund I	-	Stern 66 I	6 : 0	2:0
Wiheil I	-	Berliner Bank I	2.5:3.5	0:2
SEL I	-	DeTeWe I	3 : 3	1:1

1	IBM I	6 0 0	12 : 0	28.0	1H
2	Gillette I	5 1 0	11 : 1	21.0	
3	Berthold I	4 1 1	9 : 3	21.5	
4	Wiheil I	2 2 2	6 : 6	17.5	
5	Bund I	2 1 3	5 : 7	19.0	
6	Berliner Bank I	2 1 3	5 : 7	17.5	
7	DeTeWe I	1 2 3	4 : 8	18.0	
8	SEL I	1 2 3	4 : 8	15.5	
9	Schering I	2 0 4	4 : 8	14.5	1H
10	Stern 66 I	0 0 6	0 :12	6.5	

Staffel A1

Ergebniskorrektur aus der ersten Runde aufgrund einer Entscheidung des Schiedsgerichtes:

ACCSB I - Senat II 3.5:2.5 2:0

4. Runde

Fortuna I - SEL II 2.5:3.5 0:2

5. Runde

Wiheil II - Bund II 4 : 2 2:0

Senat II - Bund V 3.5:2.5 2:0

Fortuna I - Dresdenia I 3.5:2.5 2:0

6. Runde

Dresdenia I - SEL II 3 : 3 1:1

Bund V - Fortuna I 1.5:4.5 0:2

BA Tempelhof II - Senat II 1 : 5 0:2

Bund II - ACCSB I : : :

Springer I - Wiheil II 2 : 4 0:2

1	Wiheil II	6 0 0	12 : 0	25.0	
2	ACCSB I	3 1 1	7 : 3	20.0	o. 6. Runde
3	Bund II	3 1 1	7 : 3	16.5	o. 6. Runde
4	SEL II	2 3 1	7 : 5	20.5	
5	SV Senat II	2 2 2	6 : 6	19.0	
6	Fortuna I	2 2 2	6 : 6	18.0	
7	Dresdenia I	2 1 3	5 : 7	15.0	
8	Springer I	1 2 3	4 : 8	16.0	
9	Bund V	1 1 4	3 : 9	13.5	
10	BA Tempelhof II	0 1 5	1 :11	10.5	

Staffel A2

6. Runde

Dresdenia II - BA Tempelhof I 3.5:1.5 2:0 1H

IBM II - Bund IV 4.5:0.5 2:0 1H

Schering II - SC BVG Spandau I 3 : 3 1:1

Senat I - Justitia I 4.5:1.5 2:0

BVG Helmholtz I - Bund III 3.5:2.5 2:0

1	SV Senat I	6 0 0	12 : 0	27.0	
2	IBM II	3 2 1	8 : 4	20.0	1H
3	Schering II	3 1 2	7 : 5	20.0	
4	SC BVG Spandau I	2 3 1	7 : 5	17.0	
5	Dresdenia II	2 3 1	7 : 5	18.5	1H
6	Bund IV	1 3 2	5 : 7	17.0	1H
7	Justitia I	2 1 3	5 : 7	16.5	
8	BA Tempelhof I	1 1 4	3 : 9	15.0	1H
9	Bund III	0 3 3	3 : 9	13.5	
9	BVG Helmholtz I	1 1 4	3 : 9	13.5	

Staffel B1

5. Runde

BVG Britz I - Jugenddorf I 1 : 5 0:2
 UBA I - Berthold II 2.5:3.5 0:2

6. Runde

Bewag I - IBM III 1.5:4.5 0:2
 Berthold II - Post 44 I 3.5:2.5 2:0
 Bervobank I - UBA I 3 : 3 1:1
 Jugenddorf I - Wiheil III 5 : 1 2:0
 BVG Helmholtz II - BVG Britz I 2 : 4 0:2

1	Berthold II	6 0 0	12 : 0	26.0
2	Bervobank I	3 2 1	8 : 4	20.5
3	UBA I	3 1 2	7 : 5	20.0
4	Post 44 I	3 0 3	6 : 6	18.5
5	IBM III	3 0 3	6 : 6	18.0
6	Jugenddorf I	3 0 3	6 : 6	16.5
7	BVG Britz I	2 1 3	5 : 7	14.5
8	Bewag I	2 0 4	4 : 8	20.0
9	Wiheil III	2 0 4	4 : 8	13.0
10	BVG Helmholtz II	1 0 5	2 :10	13.0

Staffel B2

4. Runde

Stern 66 II - SFB I 3.5:2.5 2:0

5. Runde

Berliner Bank II - Stern 66 II 3 : 3 1:1

6. Runde

Osram I - SEL III 1.5:4.5 0:2
 Feuerwehr I - Gillette II 2.5:3.5 0:2
 Stern 66 II - Bund VI 2 : 3 : 1H
 DeTeWe II - Berliner Bank II 4 : 2 2:0
 Allianz I - SFB I 2 : 4 0:2

1	SEL III	5 1 0	11 : 1	24.0
2	Osram I	4 1 1	9 : 3	22.5
3	DeTeWe II	4 0 2	8 : 4	20.5
4	Gillette II	2 3 1	7 : 5	20.0
5	Feuerwehr I	3 0 3	6 : 6	18.0
6	Stern 66 II	2 1 2	5 : 5	15.0 1H
7	SFB I	2 1 3	5 : 7	17.5
8	Berliner Bank II	1 2 3	4 : 8	14.5
9	Allianz I	1 0 5	2 :10	13.5
10	Bund VI	0 1 4	1 : 9	13.5 1H

Staffel C1

6. Runde

BVG Cicero I	-	DKV I	4.5:1.5	2:0	
Justitia II	-	SEL IV	6 : 0	2:0	n. a.
BSR II	-	Schering IV	4 : 2	2:0	
Sparkasse I	-	BVG Helmholtz III	4.5:1.5	2:0	
BZR I	-	Bund VII	3.5:2.5	2:0	
1 Justitia II		4 2 0	10 : 2	26.0	
2 DKV I		5 0 1	10 : 2	22.0	
3 Sparkasse I		4 1 1	9 : 3	22.5	
4 BVG Cicero I		3 1 2	7 : 5	20.5	
5 Bund VII		2 2 2	6 : 6	19.0	
6 BZR I		3 0 3	6 : 6	17.5	
7 SEL IV		2 1 3	5 : 7	15.5	
8 BVG Helmholtz III		1 2 3	4 : 8	13.5	
9 BSR II		1 0 5	2 :10	10.5	
10 Schering IV		0 1 5	1 :11	13.0	

Staffel C2

6. Runde

BZR II	-	Bewag II	2 : 3	0:2	
Wiheil IV	-	BSR I	0.5:5.5	0:2	
DB I	-	Schering III	4 : 2	2:0	
SHV I	-	Flohr Otis I	4 : 2	2:0	
Duerer-Alm I	-	Bervobank II	3.5:2.5	2:0	
1 BSR I		6 0 0	12 : 0	32.0	
2 SHV I		5 0 1	10 : 2	21.0	
3 Duerer-Alm I		4 1 1	9 : 3	24.0	
4 DB I		4 0 2	8 : 4	20.0	
5 Schering III		2 2 2	6 : 6	18.0	
6 Flohr Otis I		2 1 3	5 : 7	15.0	
7 Bewag II		2 1 3	5 : 7	13.5	
8 BZR II		1 1 4	3 : 9	13.0	
9 Bervobank II		0 1 5	1 :11	12.5	
10 Wiheil IV		0 1 5	1 :11	10.0	

Staffel D

6. Runde

Senat III	spielfrei				
ACCSB II	-	UBA II	2 : 4	0:2	
Gillette III	-	Stern 66 III	3 : 2	2:0	
Duerer-Alm II	-	BVG Cicero II	0 : 6	0:2	n. a.
DKV II	-	DB II	3 : 3	1:1	
1 Gillette III		4 1 0	9 1	21.5	
2 SV Senat III		3 1 1	7 3	17.0	
3 UBA II		2 2 1	6 4	15.5	
4 DKV II		1 3 1	5 5	15.5	
5 Stern 66 III		2 1 2	5 5	15.0	
6 DB II		2 1 3	5 7	17.5	
7 BVG Cicero II		2 1 3	5 7	16.5	
8 ACCSB II		1 2 3	4 8	14.5	
9 Duerer-Alm II		1 0 4	2 8	10.0	

Schnellschach-Turnier der BSG BSR vom 26. Februar 1990

Trotz des Rosenmontags und der stürmischen Unwetter konnte das Turnier wie geplant ablaufen und obwohl der Wind sich durch Lautes Pfeifen deutlich bemerkbar machte, lieferten sich so manche Kontrahenten spannende Kämpfe. Sieger wurde die Mannschaft von Stern, die im entscheidenden Duell gegen BVG Cicero I mit 3:1 die Oberhand behielt. Ebenfalls 3:1 endete das Spiel um den 3. Platz, wo sich die Mannschaft der BSR I gegen die DKV I durchsetzen konnte. Trotz des sicher notwendigen Ernstes während der Spiele, lag über dem Turnier eine, der Karnevalszeit angemessen, lockere Atmosphäre, sodaß schließlich jeder seinen Spaß hatte.

Vorrunde

Gruppe A	!	1	!	2	!	3	!	4	!	M-Punkte	B-Punkte	!	
1. Stern	!	*****	!	3 : 1	!	4 : 0	!	4 : 0	!	6 : 0	!	11	!
2. BSR I	!	1 : 3	!	*****	!	3,5:0,5	!	3 : 1	!	4 : 2	!	7,5	!
3. DKV II	!	0 : 4	!	0,5:3,5	!	*****	!	3,5:0,5	!	2 : 4	!	4	!
4. BVG Cicero II	!	0 : 4	!	1 : 3	!	0,5:3,5	!	*****	!	0 : 6	!	1,5	!

Gruppe A	!	1	!	2	!	3	!	4	!	M-Punkte	B-Punkte	!	
1. BVG Cicero I	!	*****	!	3 : 1	!	2 : 2	!	4 : 0	!	5 : 1	!	9	!
2. DKV I	!	1 : 3	!	*****	!	3 : 1	!	2,5:1,5	!	4 : 2	!	6,5	!
3. BZR	!	2 : 2	!	1 : 3	!	*****	!	2 : 2	!	2 : 4	!	5	!
4. BSR II	!	0 : 4	!	1,5:2,5	!	2 : 2	!	*****	!	1 : 5	!	3,5	!

Endrunde

(bei den Mannschaften aus einer Vorrunden-Gruppe wurde das Ergebnis der Vorrunde mit übernommen)

um Platz 1 - 4	!	1	!	2	!	3	!	4	!	M-Punkte	B-Punkte	!	
1. Stern	!	*****	!	3 : 1	!	3 : 1	!	4 : 0	!	6 : 0	!	10	!
2. BVG Cicero I	!	1 : 3	!	*****	!	3 : 1	!	3 : 1	!	4 : 2	!	7	!
3. BSR I	!	1 : 3	!	1 : 3	!	*****	!	3 : 1	!	2 : 4	!	5	!
4. DKV I	!	0 : 4	!	1 : 3	!	1 : 3	!	*****	!	0 : 6	!	2	!

um Platz 5 - 8	!	5	!	6	!	7	!	8	!	M-Punkte	B-Punkte	!	
5. BZR	!	*****	!	2 : 2	!	3 : 1	!	3 : 1	!	5 : 1	!	8	!
6. BSR II	!	2 : 2	!	*****	!	2 : 2	!	3 : 1	!	4 : 2	!	7	!
7. DKV II	!	1 : 3	!	2 : 2	!	*****	!	3,5:0,5	!	3 : 3	!	6,5	!
8. BVG Cicero II	!	1 : 3	!	1 : 3	!	0,5:3,5	!	*****	!	0 : 6	!	2,5	!

Einzelpokal der Fachvereinigung Schach e. V.

Ergebnisse der 5. Runde:

Schramm, Norbert	- Baller, Bernd	1 : 0
Thurley Dr., Fritz	- Zobel, Peter	0 : 1
Machulik, Johann	- Pruesmann, Klaus	:
Ibsch, Hans-Juergen	- Bollweg, Dieter	0 : 1
Haftenberger, Rolf	- Topfstaedt, Manfred	0 : 1
Cornel, Christian	- Ollivier, Bertrand	0 : 1
Pozek, Stefan	- Kunz, Wolfgang	0 : 1

----- Ergebnisse der 6. Runde

Block, Wolfgang	- Pischner Dr., Rainer	1 : 0
Gruener, Reinhard	- Allgaier, Erik	1 : 0
Wahl, Lutz	- Schramm, Norbert	0 : 1
Martin, Mario	- Slowinski, Zdzislaw	0 : 1
Schneider, Wolfgang	- Radtke, Olaf	0.5:0.5
Koch, Werner	- Schulz, Rainer	0.5:0.5
Woelky, Hubert	- Rutecki, Uwe	1 : 0
Lundfald, Christian	- Stamatow, Christian	1 : 0
Jach, Bernd	- Huhn, Ulrich	0 : 1
Muehlfellner, Richard	- Birke, Wolfgang	1 : 0
Baller, Bernd	- Gusikat, Erhard	1 : 0
Wuesthoff, Ralf	- Topfstaedt, Manfred	+ : -
Himmelreich, Robert	- Heinberg, Bernhard	:
Zobel, Peter	- Schaal, Hans-Juergen	0 : 1
Landskron, Hans-Guenther	- Neukirchen, Heinz	1 : 0
Kathe, Michael	- Saloga, Juergen	0 : 1
Noack, Dieter	- Boedicker, Horst	1 : 0
Darga, Herbert	- Mehnert, Guenter	0 : 1
Piotrowski, Roger	- Machulik, Johann	1 : 0
Schelling, Wolfgang	- Wehr, Joachim	0.5:0.5
Sossnitzka, Werner	- Thurley Dr., Fritz	1 : 0
Konietzny, Manfred	- Bollweg, Dieter	- : +
Schoening von, Ulrich	- Cornel, Christian	1 : 0
Guse, Ernst	- Mildenberger, Hans	1 : 0
Bernecker, Roger	- Ibsch, Hans-Juergen	1 : 0
Haubold, Peter	- Markowski, Gerhard	1 : 0
Schroeder, Otto	- Kelm, Bernhard	0.5:0.5
Angel, Thomas	- Haftenberger, Rolf	0 : 1
Boskovic, Ratko	- Posadzy, Hans-Joachim	0 : 1
Schilke, Juergen	- Jordan, Anthony	:
Ollivier, Bertrand	- Widemann, Anselm	0 : 1
Kunz, Wolfgang	- Bek, Miloslav	0.5:0.5
Niehaus, Harald	- Diabo, Falko	0 : 1
Pruesmann, Klaus	- Pfuhl, Axel	:
Altmann Dr., Hans-Juergen	- Haibach, Ralf	0 : 1
Purmann, Reinhold	- Siegmund, Klaus	0.5:0.5
Dralle, Gerd	- Witte Dr., Peter	0 : 1
Sonnenburg, Bernd	- Schnabel, Henry	1 : 0
Boettger, Bernd	- Totzek, Rudolf	+ : -
Schmidt, Peter	- Jabke, Detlef	1 : 0
Paschke, Felix	- Segal, Andreas	1 : 0
Bratz, Karl-Heinz	- Laabs, Folke	0 : 1
Emmerich, Dieter	- Pozek, Stefan	1 : 0
Mollinari, Claude	- Szczygielski, Fred	1 : 0
Borchert, Peter	- Alber, Roland	- : +

Termine der nächsten Runden:

8. Runde	26.03.1990
9. Runde	07.05.1990

Einzelpokal der FV Schach 89/90 Stand nach der 6. Runde

Pl. Name	BSG	Punkte	Wertung	Bemerkungen
1 Block, Wolfgang	Berliner Bank	6.0	23.0	
2 Schramm, Norbert	Berthold	5.0	24.5	
3 Gruener, Reinhard	DeTeWe	5.0	23.5	
4 Woelky, Hubert	Berliner Bank	5.0	19.5	
5 Slowinski, Zdzislaw	Berthold	5.0	18.5	
6 Pischner Dr., Rainer	Bund	4.5	24.5	
7 Lundfald, Christian	BVG Helmholtz	4.5	22.0	
7 Schulz, Rainer	Berthold	4.5	22.0	
9 Schneider, Wolfgang	Berthold	4.5	20.0	
10 Radtke, Olaf	Feuerwehr	4.5	19.5	
11 Koch, Werner	Berliner Bank	4.5	19.0	
11 Huhn, Ulrich	Senat	4.5	19.0	
13 Allgaier, Erik	BVG Helmholtz	4.0	25.5	
14 Baller, Bernd	A.C.C.S.B	4.0	22.5	
14 Muehlfellner, Richard	Senat	4.0	22.5	
14 Martin, Mario	A.C.C.S.B.	4.0	22.5	
17 Wuesthoff, Ralf	BVG Helmholtz	4.0	22.0	
18 Mehnert, Guenter	Bund	4.0	21.5	
18 Wahl, Lutz	Feuerwehr	4.0	21.5	
20 Schaal, Hans-Juergen	Justitia	4.0	20.0	
21 Landskron, Hans-Guenther	Senat	4.0	18.5	
21 Saloga, Juergen	SFB	4.0	18.5	
23 Bollweg, Dieter	Bund	4.0	18.0	
24 Rutecki, Uwe	Schering	4.0	17.5	
25 Noack, Dieter	SHV	4.0	17.0	
26 Stamatow, Christian	Bund	3.5	22.5	
27 Piotrowski, Roger	Bund	3.5	20.0	
28 Sossnitza, Werner	SFB	3.5	17.5	
28 Guse, Ernst	Bund	3.5	17.5	
30 Jach, Bernd	Bund	3.5	17.0	
30 Widemann, Anselm	DeTeWe	3.5	17.0	
32 Schoening von, Ulrich	Dresdenia	3.5	15.5	
33 Bernecker, Roger	SEL	3.5	15.0	
34 Posadzy, Hans-Joachim	DKV	3.0	22.0	
35 Birke, Wolfgang	BSR	3.0	20.5	
35 Gusikat, Erhard	Schering	3.0	20.5	
35 Himmelreich, Robert	Bund	3.0	20.5	o. 6. Runde
38 Kathe, Michael	Bund	3.0	20.0	
39 Zobel, Peter	BSR	3.0	19.5	
40 Schelling, Wolfgang	Stern 66	3.0	19.0	
41 Haubold, Peter	SFB	3.0	18.5	
41 Heinberg, Bernhard	BZR	3.0	18.5	o. 6. Runde
43 Topfstaedt, Manfred	Feuerwehr	3.0	18.0	
44 Wehr, Joachim	Bund	3.0	17.5	
44 Darga, Herbert	Schering	3.0	17.5	
44 Haibach, Ralf	Dresdenia	3.0	17.5	
47 Ollivier, Bertrand	A.C.C.S.B	3.0	16.5	
48 Neukirchen, Heinz	Berliner Bank	3.0	16.0	
49 Boedicker, Horst	Bund	3.0	14.5	
50 Haftenberger, Rolf	Bund	3.0	14.0	
51 Diabo, Falko	DKV	3.0	11.5	

Pl. Name	BSG	Punkte	Wertung	Bemerkungen
52 Bek, Miloslav	Bervobank	2.5	20.5	
53 Konietzny, Manfred	DeTeWe	2.5	19.0	
54 Pfuhl, Axel	Berliner Bank	2.5	18.0	o. 6. Runde
55 Schroeder, Otto	Bund	2.5	17.0	
55 Thurley Dr., Fritz	Bund	2.5	17.0	
57 Mildenberger, Hans	BVG Helmholtz	2.5	16.5	
58 Siegmund, Klaus	BZR	2.5	16.0	
59 Kunz, Wolfgang	Berliner Bank	2.5	14.5	
60 Sonnenburg, Bernd	Berliner Bank	2.5	14.0	
61 Purmann, Reinhold	BVG Helmholtz	2.5	13.5	
62 Witte Dr., Peter	Bund	2.5	13.0	
63 Kelm, Bernhard	SFB	2.5	12.0	
64 Angel, Thomas	DKV	2.0	19.5	
64 Machulik, Johann	Stern 66	2.0	19.5	o. 5. Runde
66 Ibsch, Hans-Juergen	DKV	2.0	19.0	
67 Boettger, Bernd	Dresdenia	2.0	18.0	
68 Schilke, Juergen	DKV	2.0	17.5	o. 6. Runde
68 Pruesmann, Klaus	BVG Helmholtz	2.0	17.5	o. 5. und 6. Runde
70 Cornel, Christian	BSR	2.0	17.0	
71 Altmann Dr., Hans-Juergen	Bund	2.0	16.5	
71 Schmidt, Peter	Bund	2.0	16.5	
73 Jordan, Anthony	Bund	2.0	16.0	o. 6. Runde
73 Paschke, Felix	Feuerwehr	2.0	16.0	
75 Niehaus, Harald	Berliner Bank	2.0	15.5	
75 Boskovic, Ratko	Stern 66	2.0	15.5	
77 Alber, Roland	Flohr-Otis	2.0	13.5	
77 Markowski, Gerhard	Bund	2.0	13.5	
79 Laabs, Folke	Dresdenia	2.0	12.0	
80 Emmerich, Dieter	Berliner Bank	2.0	11.0	
81 Schnabel, Henry	DKV	1.5	17.0	
82 Dralle, Gerd	Berliner Bank	1.5	16.5	
83 Jabke, Detlef	BSR	1.5	14.0	
84 Mollinari, Claude	A.C.C.S.B.	1.5	11.5	
85 Totzek, Rudolf	Justitia	1.0	18.0	
86 Bratz, Karl-Heinz	Feuerwehr	1.0	16.0	
87 Segal, Andreas	Berliner Bank	1.0	12.0	
88 Pozek, Stefan	DKV	1.0	11.0	
89 Szczygielski, Fred	Bervobank	0.5	15.0	
90 Borchert, Peter	DeTeWe	0.0	13.5	ausgeschieden

1990

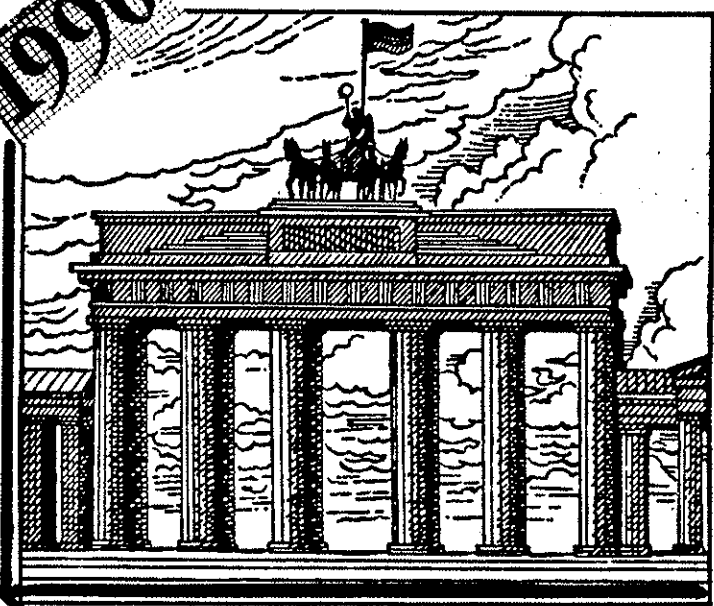

255 - E. B. Cook (1927)

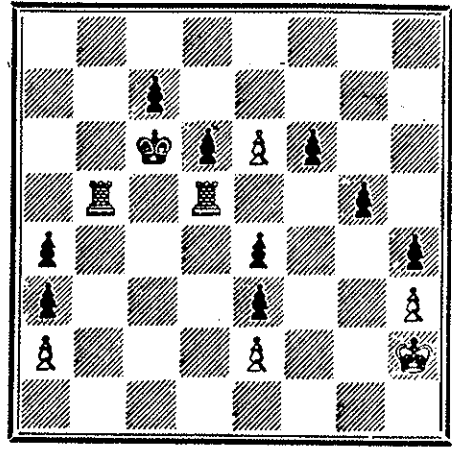

Matt in 6 Zügen!

Liebe Problem - Schachfreunde !

Das neue Jahr ist schon längst im Gange, so daß wir endlich wieder unbeschwert 'nullen' können. Und das kommt vor bei offenem Tor!! - Offen war bei uns noch der 50-Züger von E.O. Martin: Richtig mußte mit 1) Kb4! eingefädelt werden, ehe 2) Kb3 folgte. Dann hatte die Dame klug zu handeln. Also Df1+/Df2/Df4 usw. bis die h-Bauern nicht mehr mitmachen können. Dann endet das schöne Schauspiel mit 48) Dh2:, Td2 49) Df4, Kd1 50) Df1 matt! - Die alte Studie von B. Horwitz aus 1889 (Nr.251) ließ sich doch leichter lösen, so vergleichen wir also die Züge: 1) Lc2+ Ka5 2) b4+, Ka6 3) Kc6, Ka7 4) b5, Ka8 5) Le4, Ka7 6) Lh1, Ka8 7) b6. - Man mußte nur sorgfältig an's Werk gehen, um zu erreichen, was man wollte - - - ! Wer ahnte, daß die Mattison - Miniatur (Nr.252) mit Patt endet? 1) Sa3!, Sa3: 2) Kc8!, a1D 3) Lc3, Dd1/g1 4) Sc7+, Ka7 5) Ld4+, Dd4: 6) Sb5+, Sb5: patt, rein, notgedrungen! - Die Lösung der Wertawa-Studie wird 'verschoben', aber der Kurzschluß als Schnappschuß der Dr. Fabel-Partie (Nr.254) noch: 1) Tc6!, Th7:!
Das war noch der 'probl. Teil' von '89!

H. Otts (1962)

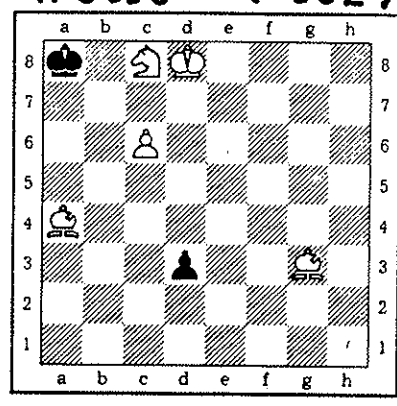

256

4 ≠

A. Kalinin (1989)

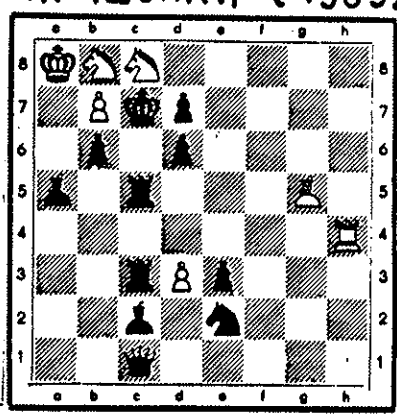

257

5 ≠

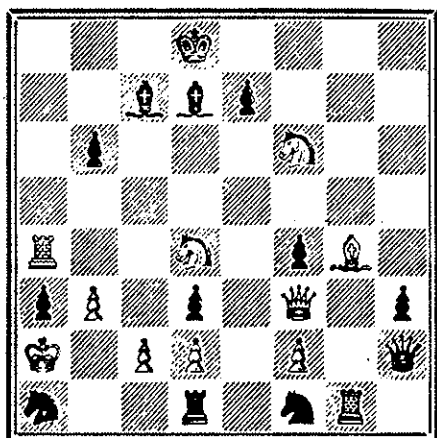

Neben dem neuerdings offenen Brandenburger Tor habe ich auch gleich ein 'Tor' gesucht. Man suche den richtigen Weg und stelle bitte dabei das Besondere fest; hat Seltenheitswert - warum? Die übrigen Stücke sind prächtige Probleme, d.h. löswenswert. - In dem Sinne 'AND' = und so weiter 1990 - meint grüßend

2 ≠

I h r Peter Arnold!

#258 - E. B. Cook/USA