



Vorstand und Spielausschuß der FV Schach e.V. wünschen allen Spielern und Spielerinnen ein frohes Weihnachtsfest und einen gesundes und erfolgreiches neues Jahr 2017!

Mannschafts-Meisterschaft

LL

Während sich TT/WiHeil an der BVG schadlos hielt, konnte der SK Präsident beim SV Senat, einem seiner Hauptkonkurrenten um den Titel, einen wichtigen Sieg einfahren. Die Deutsche Bahn /BSW gewann mühelos mit 6:0 gegen DeTeWe, nur einen halben Punkt weniger erzielte BAT gegen die SG Bund. Durch einen souveränen 4,5:1,5-Erfolg gegen Gardez Robe kletterte die SV Osrाम vom letzten Platz auf Rang 6.

A1

Bayer gewann gegen BAT 2 und setzte sich an die Tabellenspitze. Die Allianz war nur zu Viert angereist und verlor bei Senat, die zu Fünft antraten, mit 2:4. Lediglich an drei Brettern wurden die Figuren bewegt – ein Trauerspiel!

A2

Bund 2 ließ sich auch von SV Osrाम 2 nicht aufhalten und gewann klar. Der Lohn ist die Tabellenführung und bereits jetzt drei Mannschaftspunkte Vorsprung vor dem Zweiten SK Präsident 3, der Vattenfall/BSR 1etwas überraschend unterlag. Nach dem Sieg gegen TT/WiHeil 2 kann BVG Helmholtz 2 ebenfalls sechs Punkte vorweisen und steht damit auf Platz 3. LL-Absteiger Thales nach dem 3:3 bei Gardez Robe 2 auf Platz 4 abgerutscht. Bund 4 konnte auch im dritten Spiel noch nicht punkten und belegt so folgerichtig den letzten Platz.

B1

EPA/ZIB feierte gegen Stern Ludwigsfelde den dritten Sieg in Folge und die Tabellenführung. Bund 5 bleibt ihnen dank des kampflosen 6:0 gegen Telestern 3, die krankheitsbedingt nicht antreten konnten, auf den Fersen. Vattenfall/BSR 2 konnte im zweiten Spiel den zweiten Sieg erringen und steht ebenfalls blendend da.

B2

Nach 5,5 und 5,0 gewann Telestern 2 diesmal „nur“ 4,5:1,5. Aber die BVG Helmholtz 3 hatte die ersten beiden Spiele gewonnen und war damit durchaus ein respektabler Gegner. Auf den zweiten Platz katapultierte sich RBB 1, die Justitia mit einem 6:0 die Höchststrafe erteilten. Thales 3 und BAT 4 trennten sich im Tempelhofer Lokalderby 3:3 und sammelten so die ersten Mannschaftspunkte.

C

Senat 4 spielte ebenfalls zu Null – hier war Vattenfall/BSR 3 das Opfer. Aber noch bleibt Rolls Royce dran – trotz des 3:3 bei Bund 6. Bayer 2 gelang bei RBB 2 der erste Saisonsieg.

Mannschafts-Pokal XLIII

Auslosung des Viertelfinales:

Di 17.01.17	18.30h	BVG Helmholtz	- Gardez Robe
Mo 16.01.17	18.30h	BA Tempelhof	- SV Osrाम
Do 19.01.17	18.00h	RBB	- SV Senat
Di 17.01.17	18.00h	TT/WiHeil	- Deutsche Bahn/BSW

Einzel-Meisterschaft

Korell und Godoj glänzen mit einer 100%-Ausbeute von 4 aus 4, dazu gesellt sich Feikes mit 3 aus 3 und einer Nachholpartie. Ergebnisse, Tabellen und Partien auf den Seiten 9 bis 12.

edition marco



Der Schachkalender 2017 ist erschienen: siehe Seite 13

Impressum.

Schachexpress – Eines der offiziellen Organe der Fach-Vereinigung Schach e.V.

Herausgeber :

Fach-Vereinigung Schach e.V.
Eingetragen im Vereinsregister beim Amtsgericht Charlottenburg - VR 5925 NZ

Bankverbindung:

Berliner Volksbank
BLZ 100 900 00
Kontonr. 2232567000
IBAN:
DE74 1009 0000 2232 5670 00

Anschrift & Redaktionssitz :

FV Schach e.V.
c/o Bernhard Riess
M.-v.-Richthofen-Str. 172
12101 Berlin
Tel. : +49 (177) 752 43 78

Email : express@fvschach.de

Erscheinungsweise :

Vor der nachfolgenden Runde der MM.

Auflage :

Der Schachexpress wird auf der Website www.fvschach.de zum Download bereitgestellt.

Redaktionsschluß :

Am Tag vor der Veröffentlichung auf der Internetseite der FV Schach e.V.
(<http://www.fvschach.de>)

Redaktion : Bernhard Riess (br)

Ressort-Verantwortliche :

LL : R. Müller (rm)
A1 : R. Müller (rm)
A2 : R. Müller (rm)
B1 : T. Seeger (ts2)
B2 : T. Segerberg (ts)
C : A. Safai-Nia (as)

© Copyright :

Namentlich gekennzeichnete Artikel geben nicht die Meinung der Redaktion oder der FV Schach wieder. Redaktionelle Artikel sind keine offiziellen FV Schach-Artikel. Nicht namentlich gekennzeichnete Artikel entstammen der Feder des Redakteurs.

Unaufgefordert eingereichtes Material (Texte, Fotos, Grafiken, Partien) ist erwünscht. Die Einwilligung zur Veröffentlichung wird vorausgesetzt. Wenn die Rückgabe der Materialien gewünscht ist, muß dies mit angegeben werden.

Nachdruck sowie Nutzung in elektronischen Medien - auch nur auszugsweise – darf nur mit vorheriger Genehmigung der FV Schach e.V. erfolgen.

Alle Beiträge sind honorarfrei. Kleine redaktionell bedingte Kürzungen bzw. Änderungen aus Layoutgründen werden nicht extra ausgewiesen.

FV Schach - Fax-Nr. : **03222 - 6269865**

FV Schach - Email : post@fvschach.de

FV Schach - Homepage : <http://www.fvschach.de>

Ergebnismeldung EM : Einzelmeisterschaft@fvschach.de

Der Vorstand der FV Schach. e.V.

1. Vorsitzender

Segerberg, Tomas

Tel. 0176 - 299 04 133

Stellv. Vorsitzender

Linkermann, Walter

Email: 2.vorsitzender@fvschach.de

Schatzmeister

Wendt, Wolfgang

Zwickauer Damm 141 12355 Berlin

Tel. 662 19 83

Email : schatzmeister@fvschach.de

Schriftführer

nicht besetzt.

Spielleiter

Riess, Bernhard

Manfred-v.-Richthofen-Str.172 12101 Berlin

Tel. 0177- 752 4378

Email : spielleiter@fvschach.de

Fax 03222-6269865

Stellv. Spielleiter

nicht besetzt.

Sprecher des Schiedsgerichts

Christochowitz Lothar

Rheingastr. 3

12161 Berlin

Tel. 822 91 97

Email : sprecher.des.schiedsgerichts@fvschach.de

LL, 3. Runde

BVG Helmholtz 1	2,0 : 4,0
Deutsche Bahn/BSW 1	6,0 : 0,0
BA Tempelhof 1	5,5 : 0,5
Gardez Robe 1	1,5 : 4,5
SV Senat 1	2,5 : 3,5

LL, Vorschau 4. Runde

Mo 09.01. 18.00	SK Präsident 1	:	BVG Helmholtz 1
Di 10.01. 18.00	SV Ostram 1	:	SV Senat 1
Mi 11.01. 18.30	SG Bund 1	:	Gardez Robe 1
Mo 09.01. 18.00	SV DeTeWe 1	:	BA Tempelhof 1
Di 10.01. 18.00	SG TT/WiHeil 1	:	Deutsche Bahn/BSW 1

Landesliga Saison 2016/17

	Punkte	Brettunkte	Sp	G	U	V
1 SK Präsident 1 (M,P)	9	12,0:6,0	3	3	0	0
2 SG TT/WiHeil 1	9	11,0:7,0	3	3	0	0
3 Deutsche Bahn/BSW 1	7	15,0:3,0	3	2	1	0
4 BA Tempelhof 1	6	13,0:5,0	3	2	0	1
5 SV Senat 1	6	12,5:5,5	3	2	0	1
6 SV Ostram 1	3	5,0:13,0	3	1	0	2
7 SG Bund 1	1	6,0:12,0	3	0	1	2
8 SV DeTeWe 1 (N)	1	5,5:12,5	3	0	1	2
9 BVG Helmholtz 1 (N)	1	5,5:12,5	3	0	1	2
10 Gardez Robe 1	0	4,5:13,5	3	0	0	3

LL	BVG Helmholtz 1	2,0 : 4,0	SG TT/WiHeil 1		Spätestens seit dem Sieg im Mannschaftspokal gegen den Titelverteidiger SK Präsident muss jedem klar sein, dass TT/WiHeil dieses Jahr ganz vorne mitspielen kann! Mit tollen Verstärkungen (Lerch und Ulf von Herman sowie Gurack ausgestattet, kann TT/WiHeil aus dem Vollen schöpfen - was gegen die BVG gar nicht nötig war. Helmholtz hatte nie eine echte Chance.
103	Eisenträger	0 : 1	FM Reichmann	103	
106	Göbel	0 : 1	IM von Herman	104	
107	Schulz	½ : ½	Gaerths	106	
108	Allgaier	0 : 1	FM Bachmann	107	
207	Mai	1 : 0	Schröder-Wildberg	109	
211	Amann	½ : ½	Strehlow	205	
LL	Deutsche Bahn/BSW 1	6,0 : 0,0	SV DeTeWe 1		Die Bahn spielt mit einem ELO-Schnitt von 2.200 gegen völlig überforderte DeTeWeler mit einem ELO-Schnitt von unter 1.800...Erneut ein 'Lucky-Strike' der Bahn - der die Zweiteilung der Landesliga offenbart. Ein echter Test war das für die Bahn indes nicht.
102	GM Muse	1 : 0	Wiese	103	
104	FM Rainer Kleeschätzky	1 : 0	Grüner	105	
105	Wiedersich	1 : 0	Muratovic	107	
106	Woschek	1 : 0	Sayder	112	
107	Schüttig	1 : 0	Tauchert	113	
108	FM Ralf Kleeschätzky	1 : 0	Kruse	115	
LL	BA Tempelhof 1	5,5 : 0,5	SG Bund 1		BAT nimmt langsam Fahrt auf und überfährt die SG Bund, die sich bei Diwisch bedanken kann, dass es nicht zur "Höchststrafe" gekommen ist. Nominell war Bund eigentlich ausser an Brett 1 fast ausgeglichen besetzt, aber die ersten vier Bretter gingen verloren. An Brett 6 komplettiert der Sieg von Feikes die Überlegenheit der Tempelhofer an diesem Spieltag.
106	IM Thiede	1 : 0	Tyrtania	102	
107	FM Brustkern	1 : 0	Schnabel	103	
111	Pruvot	1 : 0	Schmidbauer	105	
205	Petenev	1 : 0	FM Heuer	107	
206	Kettenburg	½ : ½	Diwisch	108	
207	Feikes	1 : 0	Salomon	207	
LL	Gardez Robe 1	1,5 : 4,5	SV Ostram 1		Im "6-Punkte-Spiel" kann die SV Ostram deutliche Akzente setzen. Bei den Juristen ist der Schwung der vergangenen Saison komplett verfliegen - und ein halber Punkt an den unteren drei Brettern ist viel zu wenig in diesem Kampf. SV Ostram verlässt den Tabellenkeller erstmals - wäre die Landesliga die Fußballbundesliga, würde Gardez Robe die Trainerfrage beantworten müssen.
102	Prange	½ : ½	FM Wintzer	101	
104	Qelbaqiani	0 : 1	Franke	103	
105	Toth	½ : ½	Jähnisch	104	
106	Waldner	0 : 1	Lanzendörfer	108	
107	Bressler	½ : ½	Eisermann	109	
109	Humke	0 : 1	Hildebrand	212	
LL	SV Senat 1	2,5 : 3,5	SK Präsident 1		Der SK Präsident spielt ohne seine Großmeister Rabiaga und Meister im Spitzenkampf - und gewinnt sensationell gegen einen SV Senat in Bestbesetzung! Rafael Lagunov gelingt dabei das Kunststück, GM Arik Braun dessen zweites Remis überhaupt im Betriebsschach abzunehmen. Sein Vater Alexander macht es noch besser und steuert gegen IM Berger einen ganzen Punkt bei, ebenso wie Markus Kolb gegen Vitali Major. Für den Senat punktet nur FM Walter Becker voll, sowohl der frischgebackene Deutsche Meister Sergej Kalinitschew (gegen IM Pana Cladouras) als auch der amtierende Meister der FV Schach, Adis Artukovic, (gegen Teamchef Reinhard Müller) müssen sich mit Remis begnügen.
101	GM Braun	½ : ½	FM R.Lagunow	102	
102	IM Berger	0 : 1	IM A.Lagunow	104	
103	GM Kalinitschew	½ : ½	IM Cladouras	105	
104	FM Becker	1 : 0	Schilar	110	
105	Major	0 : 1	Kolb	111	
106	Artukovic	½ : ½	Müller	202	

A1, 3. Runde

SG Bund 3	4,0 : 2,0	SG TT/WiHeil 3
Deutsche Bahn/BSW 2	4,0 : 2,0	Thales 2
SV Senat 2	4,0 : 2,0	SV Allianz 1
SG Bayer 1	4,5 : 1,5	BA Tempelhof 2
Telestern 1	2,0 : 4,0	SK Präsident 2

A1, Vorschau 4.Runde

Mo 09.01. 18.00	SK Präsident 2	: SG Bund 3
Mo 09.01. 18.30	BA Tempelhof 2	: Telestern 1
Di 10.01. 17.30	SV Allianz 1	: SG Bayer 1
Mi 11.01. 17.30	Thales 2	: SV Senat 2
Di 10.01. 18.00	SG TT/WiHeil 3	: Deutsche Bahn/BSW 2

A1 Saison 2016/17

		Punkte	Brettunkte	Sp	G	U	V
1	SG Bayer 1	7	12,0:6,0	3	2	1	0
2	SG Bund 3	6	10,5:7,5	3	2	0	1
3	SV Allianz 1 (A)	6	10,0:7,0	3	2	0	1
4	Deutsche Bahn/BSW 2	6	10,0:8,0	3	2	0	1
5	SV Senat 2	6	10,0:8,0	3	2	0	1
6	Thales 2	4	8,5:9,5	3	1	1	1
7	SK Präsident 2	3	8,0:10,0	3	1	0	2
8	BA Tempelhof 2	3	7,0:11,0	3	1	0	2
9	Telestern 1 (N)	1	7,0:11,0	3	0	1	2
10	SG TT/WiHeil 3	1	6,0:11,0	3	0	1	2

A1 SG Bund 3 4,0 : 2,0 SG TT/WiHeil 3

302	Ahlberg	0 : 1	Herrmann
303	Schönfeld	1 : 0	Zöllner
304	Trebbin	+ : -	Güldenpfennig
307	Lange	½ : ½	Mersmann
309	Auersch-Saworski	½ : ½	Lange
312	Stahl	1 : 0	Heimes

Ein Drittel der Saison ist gespielt - und TT/WiHeil, findet sich wie im letzten Jahr auf dem letzten Platz ein. Bund 3 hingegen scheint sehr stark und spielt um den Staffelsieg mit. TT/WiHeil muss sich selbst die Schuld geben, weil Güldenpfennig nicht erscheint. Da hilft es nichts, dass Dr. Herrmann am Spitzentisch Ahlberg schlägt - die rote Laterne bleibt im Wedding!

A1 Deutsche Bahn/BSW 2 4,0 : 2,0 Thales 2

202	Jauk	1 : 0	Starke
203	FM Welz	0 : 1	Busch
204	Kuhne	1 : 0	Ketterling
206	Klotzsche	1 : 0	Seeger
210	Kaiser	- : +	Schneider
304	Vormann	1 : 0	Slowinski

Nur fünf Bahner erscheinen zum Kampf - die aber erzielen 4 Punkte! Mehr mannschaftliche Geschlossenheit ist fast nicht möglich, einzig FM Peter Welz verliert gegen Klaus Busch. Alle anderen DBler punkten souverän und zeigen eindrucksvoll die Klasse dieser Mannschaft.

A1 SV Senat 2 4,0 : 2,0 SV Allianz 1

202	Burger	½ : ½	Lorenz
203	Witte	+ : -	Keskowski
204	Albrecht	½ : ½	Paschkowski
205	Günther	1 : 0	Müller
207	Sauermann	- : +	Wendt
208	Perfler	+ : -	Zymara

Die Spitzenpaarung zweier Favoriten mutiert in dieser Runde zum Geisterspiel! Wie schade, dass bei der Leistungsfähigkeit beider Mannschaften nur an 3 Brettern Schach gespielt wird...da Allianz 2 Bretter unbesetzt lässt, muss der Aufstiegsfavorit einen herben Rückschlag hinnehmen. Zum Matchwinner für Senat wird Günther durch seinen Sieg gegen Müller.

A1 SG Bayer 1 4,5 : 1,5 BA Tempelhof 2

102	Schmidt	½ : ½	Düster
103	Hamann	1 : 0	Neumann
105	Voß	1 : 0	Baranowsky
107	Feil	1 : 0	Lehmann
201	Küfner	1 : 0	Kurtz
210	Althaus	0 : 1	Wolf

Bayer macht auch ohne sein Spitzentisch Volldampf und stürmt an die Tabellenspitze. 12 Brettunkte aus drei Runden untermauern nachhaltig die Aufstiegsambitionen des Chemiekonzerns. Hamann, Voss, Feil und Küfner sorgen an den Brettern 2-5 für vier Punkte, an Brett 1 trennen sich Schmidt und Düster remis. Brett 6 bringt BAT den Ehrentreffer durch Wolf.

A1 Telestern 1 2,0 : 4,0 SK Präsident 2

102	Stielau	- : +	Shapiro
103	Jung	1 : 0	Luzik
106	Norris	0 : 1	Pelivan
107	Kysucan	1 : 0	Reichert
108	Kysucan	0 : 1	Mayr
201	Meseck	0 : 1	Lukas

Telestern verteilt schon vor Weihnachten Geschenke und lässt das 1. Brett unbesetzt. Shapiro erhält seinen zweiten kampflosen Punkt in Folge. Zwar kann H. Kysucan gegen Reichert ausgleichen und Dr. Jung gegen Luzik gewinnen, aber die Siege von Pelivan, Mayr und Prof. Lukas entscheiden den Tag zugunsten des SK Präsident.

A2, 3. Runde

BVG Helmholtz 2	4,0 : 2,0	SG TT/WiHeil 2
Gardez Robe 2	3,0 : 3,0	Thales 1
SK Präsident 3	2,0 : 4,0	Vattenfall/BSR 1
SG Bund 2	4,5 : 1,5	SV Osrarn 2
SG Bund 4	2,0 : 4,0	Deutsche Bahn/BSW 3

A2, Vorschau 4.Runde

Mi 11.01. 17.30	Deutsche Bahn/BSW 3	:	BVG Helmholtz 2
Di 10.01. 18.00	SV Osrarn 2	:	SG Bund 4
Mi 11.01. 18.00	Vattenfall/BSR 1	:	SG Bund 2
Mi 11.01. 17.30	Thales 1	:	SK Präsident 3
Di 10.01. 18.00	SG TT/WiHeil 2	:	Gardez Robe 2

A2 Saison 2016/17

		Punkte	Brettunkte	Sp	G	U	V
1	SG Bund 2	9	11,5:6,5	3	3	0	0
2	SK Präsident 3	6	11,0:7,0	3	2	0	1
3	BVG Helmholtz 2	6	9,5:8,5	3	2	0	1
4	Thales 1 (A)	5	10,5:7,5	3	1	2	0
5	SG TT/WiHeil 2	4	9,0:9,0	3	1	1	1
6	Gardez Robe 2	4	8,5:9,5	3	1	1	1
7	Deutsche Bahn/BSW 3	3	8,0:10,0	3	1	0	2
8	Vattenfall/BSR 1 (N)	3	8,0:10,0	3	1	0	2
9	SV Osrarn 2	3	7,5:10,5	3	1	0	2
10	SG Bund 4 (N)	0	6,5:11,5	3	0	0	3

A2 BVG Helmholtz 2 4,0 : 2,0 SG TT/WiHeil 2

203	Hoffmann	- : +	Rennoch
204	Hirche	1 : 0	Jurkatis
206	Weiss	½ : ½	Dziallas
208	Aulitzky	1 : 0	Barnack
209	Schumacher	½ : ½	Schneider
210	Wagner	1 : 0	Korell

TT/WiHeil bekommt das erste Brett geschenkt -

201 Rainer Hoffmann erscheint nicht. Das schockt
202 Helmholtz jedoch überhaupt nicht, der
204 Mannschaft gelingt es mit großem Kampf, die
207 Begegnung sogar zu gewinnen! Die notwendigen
209 Punkte dazu erzielen Hirche, Aulitzky und
210 Wagner, halbe Punkte steuern Weiß und
Schumacher bei.

A2 Gardez Robe 2 3,0 : 3,0 Thales 1

202	Hankow	½ : ½	FM Maxion
204	Stamatow	½ : ½	Roth
205	Strick	½ : ½	WFM Skogvall
206	Wittkowski	0 : 1	Hoffmann
207	Goepel	+ : -	Röblitz
302	Ansin	½ : ½	Hilsberg

Auch hier spielt ein unbesetztes Brett eine
vorentscheidende Rolle: Göpel gewinnt kampflos
gegen Röblitz und kann so den Führungstreffer
von Hoffmann gegen Wittkowski egalieren. Alle
anderen Partien enden Remis und so ist auch das
gerechte Resultat dieses Kampfes. Thales, als
Staffelfavorit gehandelt, muss bereits sein zweites
Mannschaftsremis hinnehmen...

A2 SK Präsident 3 2,0 : 4,0 Vattenfall/BSR 1

301	Jankulin	0 : 1	Lenhardt
302	Waisberg	0 : 1	Schulze
303	Metzger	½ : ½	Busse
304	Itkins	½ : ½	Krombach
305	Leongardt	0 : 1	Schirmag
306	Leongardt	1 : 0	Lewandowski

Der SK Präsident muss völlig unnötig seine erste
Niederlage in dieser Saison quittieren und verliert
die Tabellenführung. Vattenfall spielt allerdings
sehr stark und gewinnt beide Spitzenbretter
(Lenhardt und Schulze). Da die Mittelbretter beide
Remis ausgehen, reicht Vattenfall ein 1 - 1 an den
unteren Brettern um die Abstiegszone zu
verlassen.

A2 SG Bund 2 4,5 : 1,5 SV Osrarn 2

201	Kaiser	½ : ½	Segeberger
202	Graudons	½ : ½	Gebert-Vangeel
203	Poppner	½ : ½	Mielke
206	Roth	1 : 0	Lohse
210	Sycin	1 : 0	Genz
211	Schilling	1 : 0	Riess

Würden nur die ersten drei Bretter gewertet, die
Punkteteilung in diesem Kampf wäre perfekt
gewesen. Aber leider (für SV Osrarn) oder
glücklicherweise (für Bund) gibt es auch die Bretter
4 bis 6 - und jene gewinnt der Bund souverän mit
3-0. Damit wird die SG Bund neuer
Tabellenführer, die SV Osrarn hingegen findet
sich auf den Abstiegsplätzen wieder.

A2 SG Bund 4 2,0 : 4,0 Deutsche Bahn/BSW 3

401	Langner	0 : 1	Petzold
402	Puhlmann	1 : 0	Poetsch
405	Bäsecke	½ : ½	Fitzke
406	Holzamer	- : +	Haage
408	Pannek	½ : ½	Passow
409	Scholz	0 : 1	Sube

Die SG Bund gibt das vierte Brett kampflos ab -
und kann den Rückstand trotz großen Kampfes
nicht mehr aufholen. Entschieden wird dieser
Kampf schlussendlich an Brett 6, wo Günther
Sube Reinhard Scholz bezwingen kann und so
seiner BSG Deutsche Bahn Luft im
Abstiegskampf verschaffen kann. Für die SG
Bund indes dürfte es schwer werden - das
Weihnachtsfest jedenfalls erlebt man als
Tabellenletzter.

B1, 3. Runde

SG Bund 5	6,0 : 0,0	Telestern 3
BA Tempelhof 3	2,5 : 3,5	Vattenfall/BSR 2
EPA/ZIB 1	4,5 : 1,5	Stern Ludwigsfelde 1
UBA 1	4,0 : 2,0	Deutsche Bahn/BSW 4

B1, Vorschau 4.Runde

Mi 11.01. 17.30	Deutsche Bahn/BSW 4	: SG Bund 5
Di 03.01. 18.00	Stern Ludwigsfelde 1	: UBA 1 (bei UBA)
Mi 11.01. 18.00	Vattenfall/BSR 2	: EPA/ZIB 1
Di 10.01. 18.00	Gardez Robe 3	: BA Tempelhof 3

B1 Saison 2016/17

		Punkte	Brettpunkte	Sp	G	U	V
1	EPA/ZIB 1	9	13,0:5,0	3	3	0	0
2	SG Bund 5	7	13,5:4,5	3	2	1	0
3	Vattenfall/BSR 2	6	8,5:3,5	2	2	0	0
4	BA Tempelhof 3 (A)	4	10,5:7,5	3	1	1	1
5	Gardez Robe 3	4	8,0:4,0	2	1	1	0
6	UBA 1	3	7,0:11,0	3	1	0	2
7	Stern Ludwigsfelde 1 (N)	1	4,5:7,5	2	0	1	1
8	Deutsche Bahn/BSW 4	0	5,0:13,0	3	0	0	3
9	Telestern 3	0	2,0:16,0	3	0	0	3
10	spielfrei	0	0,0:0,0	0	0	0	0

B1 SG Bund 5 6,0 : 0,0 Telestern 3

501	Weinhold	+ :-		0	Die Schachfreunde der Telestern 3 sind
502	Sander	+ :-		0	krankheitsbedingt nicht zum Wettkampf
503	Große	+ :-		0	angetreten. Deshalb die volle, wenn auch
504	Voigt	+ :-		0	kampflose Punktzahl an die SG Bund 5.
505	Krug	+ :-		0	
506	Dinius	+ :-		0	

B1 BA Tempelhof 3 2,5 : 3,5 Vattenfall/BSR 2

301	Körlin	0 : 1	von Jutrzenka	201	Ein sehr knappes Ergebnis zu Gunsten von
303	Thomas	½ : ½	Knispel	202	Vattenfall/BSR 2. Schaut man sich die
304	Glienke	1 : 0	Barnekow	203	Aufstellungen beider Mannschaften an, war das
305	Schubert	0 : 1	Rochler	204	so nicht zu erwarten. Ein holpriger Start für den
403	Bailliere	½ : ½	Fieck	205	Absteiger BA Tempelhof 3 in dieser Saison.
409	Schnitger	½ : ½	Hentschel	206	Vattenfall/BSR 2 mit einem Wettkampf weniger
					hält Kontakt zur Tabellenspitze.

B1 EPA/ZIB 1 4,5 : 1,5 Stern Ludwigsfelde 1

101	Kalabic	1 : 0	Grandt	101	EPA/ZIB 1 behauptet die Führung in der Tabelle
102	Godoj	1 : 0	Astfalk	102	mit einer bisher reinen Weste. Der Neuling Stern
104	Winkler	½ : ½	Tangermann	103	Ludwigsfelde 1 muss Federn lassen beim
105	Martin	½ : ½	Meyer	104	Staffelprimus. Aber da die Ludwigsfelder jetzt
106	Gilijamse	1 : 0	König	105	nicht mehr aussetzen müssen, im Gegensatz zu
113	Vollmann	½ : ½	Nowinka	106	EPA/ZIB 1, können sie noch in der laufenden
					Saison Boden gut machen.

B1 UBA 1 4,0 : 2,0 Deutsche Bahn/BSW 4

101	Stark	1 : 0	Kleinert	402	Nach zwei herben Niederlagen endlich der erste
102	Fleischmann	½ : ½	Bieber	403	Sieg von UBA 1. Das erste Drittel der Saison ist
103	Zeidler	½ : ½	Grunow	409	gelaufen und UBA 1 muss ja noch einmal
104	Schuckar	1 : 0	Grüzmacher	410	aussetzen. Deshalb sind diese Punkte besonder
107	von Leitner	0 : 1	Schwarz	501	wichtig. Für die Deutsche Bahn/BSW 4 ist es die
108	Goroll	1 : 0	Bremer	506	dritte Niederlage in der Saison. Langsm muss der
					Zug der Deutschen Bahn/BSW 4 nun aber Fahrt
					aufnehmen, sonst besteht am Saisonende die
					Gefahr, dass Tickets für den Abstieg gelöst
					werden müssen.

B2, 3. Runde

BVG Helmholtz 3	1,5 : 4,5	Telestern 2
RBB 1	6,0 : 0,0	SV Justitia 1
Thales 3	3,0 : 3,0	BA Tempelhof 4
SV Senat 3	4,5 : 1,5	Berliner Volksbank 1

B2, Vorschau 4.Runde

Mo	09.01. 17.00	Berliner Volksbank 1	:	BVG Helmholtz 3
Mo	09.01. 18.30	BA Tempelhof 4	:	SV Senat 3
Di	10.01. 17.30	SV Allianz 2	:	Thales 3
Mo	09.01. 17.30	SV Justitia 1	:	spielfrei

B2 Saison 2016/17

		Punkte	Brettpunkte	Sp	G	U	V
1	Telestern 2	9	15,0:3,0	3	3	0	0
2	RBB 1 (A)	6	14,0:4,0	3	2	0	1
3	SV Senat 3 (A)	6	10,5:7,5	3	2	0	1
4	BVG Helmholtz 3	6	8,5:9,5	3	2	0	1
5	Berliner Volksbank 1	3	5,5:6,5	2	1	0	1
6	SV Allianz 2	3	4,5:7,5	2	1	0	1
7	Thales 3	1	7,5:10,5	3	0	1	2
8	BA Tempelhof 4	1	3,5:8,5	2	0	1	1
9	SV Justitia 1 (N)	0	3,0:15,0	3	0	0	3
10	spielfrei	0	0,0:0,0	0	0	0	0

B2	BVG Helmholtz 3	1,5 : 4,5	Telestern 2	
301	Kapr	½ : ½	Schilly	203
304	Kühnlenz	- : +	Piotrowski	204
306	Lengowski	0 : 1	Fischer	205
307	Mildenberger	½ : ½	Kleinwächter	206
311	Draunick	0 : 1	Schelling	303
312	Hammer	½ : ½	Neumann	304

Im Topspiel RB Leipzig gegen FC Bayern gewinnt Telestern 2. SF Schilly hält Remis gegen den über 300 Punkte stärkeren SF Kapr. Danach einmal kampflös. Und ab Brett 3 war Telestern 2 immer die DWZ-stärkere Partei.

B2	RBB 1	6,0 : 0,0	SV Justitia 1	
102	Nuristani	1 : 0	Mickley	102
103	Kersten	1 : 0	Jasper	106
104	Britze	1 : 0	Gerigk	108
105	Borchert	+ : -	Jürcke	110
106	Kühnast	1 : 0	Schattenhofer	111
207	Schmidt	1 : 0	Stich	112

Tjah. Mit grossem DWZ-Vorsprung passiert das was passieren muss. 6-0 hinterlässt keine Zweifel. Im Keller bebt es vor Freude.

B2	Thales 3	3,0 : 3,0	BA Tempelhof 4	
304	Hellmut Klevenow	½ : ½	Bullig	401
305	Meyer	½ : ½	Frahm	405
306	Schopmans	1 : 0	Meseck	406
309	Ursula Klevenow	0 : 1	Warnest	407
311	Stephan	1 : 0	Alber	410
312	Schwarzbach	0 : 1	Kalkowski	411

Thales 3 und BA Tempelhof 4 teilen sich die Mannschaftspunkte. Könnte am Ende sehr nützlich sein da SV Justitia 1 nun irgendwann punkten muss. Die Tabelle hinkt natürlich noch zugunsten von BA Tempelhof.

B2	SV Senat 3	4,5 : 1,5	Berliner Volksbank 1	
301	Robert Bluhm	+ : -	Sorgenfrei	101
302	Günter Bluhm	½ : ½	Jaensch	104
303	Noak	1 : 0	von Schöning	106
305	Getzuhn	½ : ½	Böttger	107
306	Gottschick	1 : 0	Siewert	108
307	Lommatzsch-Röpke	½ : ½	Barnes	109

Die Bluhm-Gruppe von SV Senat 3 schlägt Berliner Volksbank 1 mit 4,5-1,5. Dabei erobert SV Senat 3 den heiss begehrten Hertha-Platz in der Tabelle. Nun, Hertha schwächelt im Frühjahr oft. Mal sehen ob SV Senat 3 es auch tut?

C, 3. Runde

SG Bund 6	3,0 : 3,0	Rolls Royce 1
RBB - 4er 2	1,5 : 2,5	SG Bayer 2
SV Senat 4	4,0 : 0,0	Vattenfall/BSR - 4er 3

C, Vorschau 4.Runde

Mi	11.01. 17.30	Deutsche Bahn/BSW 5	:	SG Bund 6
Di	10.01. 18.00	SV Osram 3 - 4er	:	spielfrei
Mi	11.01. 18.00	Vattenfall/BSR 3 - 4er	:	spielfrei

C Saison 2016/17

		Punkte	Brettpunkte	Sp	G	U	V
1	SV Senat 4 (A)	7	10,5:3,5	3	2	1	0
2	Rolls Royce 1	5	8,5:7,5	3	1	2	0
3	SG Bayer 2	4	8,0:8,0	3	1	1	1
4	RBB - 4er 2 (A)	4	6,5:5,5	3	1	1	1
5	SG Bund 6	2	6,0:6,0	2	0	2	0
6	Deutsche Bahn/BSW 5	1	3,0:3,0	1	0	1	0
7	Vattenfall/BSR - 4er 3 (N)	1	3,0:9,0	3	0	1	2
8	SV Osram - 4er 3	1	2,5:5,5	2	0	1	1
9	spielfrei	0	0,0:0,0	0	0	0	0
10	spielfrei	0	0,0:0,0	0	0	0	0

C SG Bund 6 3,0 : 3,0 Rolls Royce 1

601	Möschl	½ : ½	Bock	102	Bund 6 muss sich mit einem, so glaube ich, glücklichen Unentschieden zufrieden geben.
603	Zivier	1 : 0	Schröter	104	Erstaunlich ist, welche starken oder weniger
604	Peinelt	0 : 1	Schubert	106	starken Züge man zu sehen bekommt, wenn man
605	Mühlwinkel	0 : 1	Meiners	107	an den oberen oder unteren Brettern zu schaut.
607	Irmeler	½ : ½	Paris	108	Bemerkenswert ist, dass sich alle sehr viel Mühe
608	Dehmel	1 : 0	Rochette	110	geben, um die besseren Züge zu finden.

C RBB - 4er 2 1,5 : 2,5 SG Bayer 2

201	Schastok	0 : 1	Jansen	202	Zwei fast gleich starke Mannschaften treffen sich und der Sieger heißt SG Bayer. Dieser Sieg
204	Berchner	0 : 1	Fröhlich	203	macht sich insoweit bemerkbar, dass die beiden
205	Tresenreuter	½ : ½	Mahlkow	205	Mannschaften den Tabellenplatz miteinander
208	Prinz	1 : 0	Gohlke	207	tauschen.

C SV Senat 4 4,0 : 0,0 Vattenfall/BSR - 4er 3

401	Idaczek	1 : 0	Goldberg	301	Die Mannschaft SV Senat ist der Mannschaft
402	Stemmler	1 : 0	Dobinski	303	Vattenfall/ BSR , was das Schachspielen betrifft
403	Bockelmann	1 : 0	Engel	304	zu überlegen. Ich habe schon immer die
408	Schubert	1 : 0	Kurzweg	305	Schachfreunde Vattenfall(Bewag) für ihre Freude
					am Spiel bewundert. Auch wenn sie ihre Spiele
					nicht oft gewonnen haben. Aber Sieger waren sie
					schon.

**Einzelmeisterschaft 2016 / 2017
der Fachvereinigung Schach**

Paarungsliste der 4. Runde (14.12.2016)

Tisc	TNr	Teilnehmer	Punkte	-	TNr	Teilnehmer	Punkte	Ergebnis	At.
1	17.	Gall, Mike	(1)	-	2.	Godoj, Veit	(3)	0 - 1	
2	30.	Kathe, Michael	(2½)	-	3.	Feikes, Dr. Jörg	(2)	0 - 1	
3	11.	Korell, Klaus-Peter	(3)	-	14.	Göhringer, Werner	(1½)	+ - -	
4	5.	Trebbin, Dr. Wolfhard	(1½)	-	49.	Öksüz, Anil	(1)	+ - -	
5	7.	Hildebrand, Gerald	(2½)	-	18.	Piotrowski, Roger	(2½)	1 - 0	
6	19.	Riess, Bernhard	(1)	-	1.	Artukovic, Adis	(2)	0 - 1	
7	4.	Eisermann, Dr. Daniel	(2)	-	22.	Kühnemann, Gunnar	(2)	1 - 0	
8	6.	Hankow, Bert-Jürgen	(2)	-	26.	Kleinwächter, Manfred	(2)	1 - 0	
9	29.	Ollek, Karl-Heinz	(2)	-	9.	Mayer, Dr. Herbert	(2)	-	(H)
10	13.	Küster, Manfred	(2)	-	28.	Lösche, Wilfried	(2)	-	(H)
11	10.	Grüner, Reinhard	(1½)	-	24.	Kühnlentz, Stephan	(1½)	-	(H)
12	38.	Schröter, Dr. Jürgen	(1½)	-	12.	Bock, Günther	(1½)	½ - ½	
13	15.	Norris, Ray	(1½)	-	33.	Barnekow, Peter	(1½)	0 - 1	
14	25.	Lange, Andreas	(1½)	-	16.	Mersmann, Till	(1½)	½ - ½	
15	21.	Lasschuit, René	(1½)	-	35.	Schulz, Manfred	(1½)	- - +	
16	41.	Paris, Gerhard	(1½)	-	8.	Hohn, August	(1)	0 - 1	
17	43.	Kiechle, Friedrich	(1)	-	20.	Bockelmann, Rolf	(1)	½ - ½	
18	27.	Belenkij, Juri	(1)	-	42.	Wendt, Wolfgang	(1)	-	(H)
19	48.	Häusler, Jan	(1)	-	31.	Mildenberger, Hans	(1)	0 - 1	
20	32.	Heimes, Wolfgang	(1)	-	40.	Warnest, Stefan	(1)	½ - ½	
21	37.	Böttger, Bernd	(1)	-	47.	Gall, Gerhard	(1)	½ - ½	
22	39.	Linkermann, Walter	(1)	-	36.	Klaus, Dieter	(½)	-	(H)
23	34.	von Schöning, Ulrich	(½)	-	23.	Seeger, Thomas	(½)	½ - ½	
24	45.	Konuk, Serhat	(0)	-	44.	Häusler, Markus	(½)	- - +	
25	46.	Bremer, Helmut	(0)	-	50.	spielfrei	(0)	+ - -	

**Einzelmeisterschaft 2016 / 2017
der Fachvereinigung Schach**

Rangliste: Stand nach der 4. Runde (14.12.2016)

Rang	Teilnehmer	TWZ	Verein/Ort	G	S	R	V	Punkte	Buchh	BuSum
1.	Korell, Klaus-Peter	1792	TT / WiHeil	4	4	0	0	4	4½	14
2.	Godoj, Veit	1978	EPA / ZIB	4	4	0	0	4	3½	15
3.	Hildebrand, Gerald	1912	SV OSRAM	4	3	1	0	3½	5	13
4.	Artukovic, Adis	2074	SV Senat	4	3	0	1	3	6	10½
5.	Hankow, Bert-Jürgen	1925	SV Gardez-Robe	4	2	2	0	3	4½	13½
6.	Feikes, Dr. Jörg	1972	BA Tempelhof	3	3	0	0	3	4½	10
7.	Eisermann, Dr. Daniel	1966	SV OSRAM	4	3	0	1	3	4	14½
8.	Piotrowski, Roger	1675	Telestern	4	2	1	1	2½	6½	10
9.	Barnekow, Peter	1551	Vattenfall / BSR	4	2	1	1	2½	5	10
10.	Kathe, Michael	1568	Telestern	4	2	1	1	2½	4½	12½
11.	Trebbin, Dr. Wolfhard	1955	SG Bund	3	2	1	0	2½	3	10
11.	Schulz, Manfred	1532	TT / WiHeil	4	2	1	1	2½	3	10
13.	Kleinwächter, Manfred	1617	Telestern	4	2	0	2	2	7	8½
14.	Kühnemann, Gunnar	1639	Thales	4	2	0	2	2	6½	9
15.	Schröter, Dr. Jürgen	1487	Rolls Royce	4	1	2	1	2	5	12
16.	Bock, Günther	1780	Rolls Royce	4	1	2	1	2	5	11
17.	Küster, Manfred	1751	TT / WiHeil	3	2	0	1	2	5	10½
18.	Ollek, Karl-Heinz	1572	Deutsche Bahn/BSW	3	2	0	1	2	5	9½
19.	Mersmann, Till	1685	TT / WiHeil	4	1	2	1	2	5	9
19.	Lösche, Wilfried	1602	SV Gardez-Robe	3	1	2	0	2	5	9
21.	Mildenberger, Hans	1561	SG BVG-Helmholtz	4	2	0	2	2	4½	9
22.	Lange, Andreas	1619	TT / WiHeil	4	1	2	1	2	4	11
23.	Mayer, Dr. Herbert	1857	SV OSRAM	3	1	2	0	2	3½	10½
24.	Hohn, August	1912	SK Präsident	4	1	2	1	2	3	10½
25.	Göhringer, Werner	1727	SG Bund	4	1	1	2	1½	8	9
26.	Bockelmann, Rolf	1661	SV Senat	4	0	3	1	1½	6½	9½
27.	Gall, Gerhard	1314	TT / WiHeil	4	1	1	2	1½	6	11½
28.	Kühnlenz, Stephan	1621	SG BVG-Helmholtz	3	1	1	1	1½	6	9½
29.	Lasschuit, René	1652	EPA / ZIB	4	1	1	2	1½	5	10
30.	Norris, Ray	1710	Telestern	4	1	1	2	1½	5	8½
31.	Häusler, Markus	1407	TT / WiHeil	4	1	1	2	1½	4½	11
32.	Paris, Gerhard	1434	Rolls Royce	4	1	1	2	1½	4½	8
33.	Böttger, Bernd	1492	Berliner Volksbank	4	0	3	1	1½	4	13
34.	Grüner, Reinhard	1815	SV DeTeWe	3	1	1	1	1½	4	12½
35.	Heimes, Wolfgang	1556	TT / WiHeil	4	1	1	2	1½	4	11½
36.	Kiechle, Friedrich	1416	SV Gardez-Robe	4	0	3	1	1½	4	10½
37.	Warnest, Stefan	1467	BA Tempelhof	4	1	1	2	1½	4	8½
38.	Gall, Mike	1684	TT / WiHeil	2	1	0	1	1	7	9½
39.	von Schöning, Ulrich	1536	Berliner Volksbank	4	0	2	2	1	6	9
40.	Riess, Bernhard	1664	SV OSRAM	3	0	2	1	1	5½	9½
41.	Öksüz, Anil	1196	BSC Rehberge	3	1	0	2	1	5	8
42.	Linkermann, Walter	1468	Thales	3	0	2	1	1	4½	11½
43.	Häusler, Jan	1277	TT / WiHeil	4	1	0	3	1	4½	9½
44.	Wendt, Wolfgang	1419	SV Allianz	3	1	0	2	1	4	12
45.	Bremer, Helmut	1324	Deutsche Bahn/BSW	4	1	0	3	1	4	11½
46.	Belenkij, Juri	1609	SK Präsident	3	1	0	2	1	4	10
47.	Seeger, Thomas	1622	Thales	4	0	2	2	1	3	10½
48.	Klaus, Dieter	1524	Telestern	3	0	1	2	½	3½	9

Einzelmeisterschaft 2016 / 2017
der Fachvereinigung Schach

Rangliste: Stand nach der 4. Runde (14.12.2016)

Selektion: Spieler mit höchstens DWZ 1700

Rang	Teilnehmer	TWZ	Verein/Ort	G	S	R	V	Punkte	Buchh	BuSum
1.	Piotrowski, Roger	1675	Telestern	4	2	1	1	2½	6½	10
2.	Barnekow, Peter	1551	Vattenfall / BSR	4	2	1	1	2½	5	10
3.	Kathe, Michael	1568	Telestern	4	2	1	1	2½	4½	12½
4.	Schulz, Manfred	1532	TT / WiHeil	4	2	1	1	2½	3	10
5.	Kleinwächter, Manfred	1617	Telestern	4	2	0	2	2	7	8½
6.	Kühnemann, Gunnar	1639	Thales	4	2	0	2	2	6½	9
7.	Schröter, Dr. Jürgen	1487	Rolls Royce	4	1	2	1	2	5	12
8.	Ollek, Karl-Heinz	1572	Deutsche Bahn/BSW	3	2	0	1	2	5	9½
9.	Mersmann, Till	1685	TT / WiHeil	4	1	2	1	2	5	9
9.	Lösche, Wilfried	1602	SV Gardez-Robe	3	1	2	0	2	5	9
11.	Mildenberger, Hans	1561	SG BVG-Helmholtz	4	2	0	2	2	4½	9
12.	Lange, Andreas	1619	TT / WiHeil	4	1	2	1	2	4	11
13.	Bockelmann, Rolf	1661	SV Senat	4	0	3	1	1½	6½	9½
14.	Gall, Gerhard	1314	TT / WiHeil	4	1	1	2	1½	6	11½
15.	Kühnlitz, Stephan	1621	SG BVG-Helmholtz	3	1	1	1	1½	6	9½
16.	Lasschuit, René	1652	EPA / ZIB	4	1	1	2	1½	5	10
17.	Häusler, Markus	1407	TT / WiHeil	4	1	1	2	1½	4½	11
18.	Paris, Gerhard	1434	Rolls Royce	4	1	1	2	1½	4½	8
19.	Böttger, Bernd	1492	Berliner Volksbank	4	0	3	1	1½	4	13
20.	Heimes, Wolfgang	1556	TT / WiHeil	4	1	1	2	1½	4	11½
21.	Kiechle, Friedrich	1416	SV Gardez-Robe	4	0	3	1	1½	4	10½
22.	Warnest, Stefan	1467	BA Tempelhof	4	1	1	2	1½	4	8½
23.	Gall, Mike	1684	TT / WiHeil	2	1	0	1	1	7	9½
24.	von Schöning, Ulrich	1536	Berliner Volksbank	4	0	2	2	1	6	9
25.	Riess, Bernhard	1664	SV OSRAM	3	0	2	1	1	5½	9½
26.	Öksüz, Anil	1196	BSC Rehberge	3	1	0	2	1	5	8
27.	Linkermann, Walter	1468	Thales	3	0	2	1	1	4½	11½
28.	Häusler, Jan	1277	TT / WiHeil	4	1	0	3	1	4½	9½
29.	Wendt, Wolfgang	1419	SV Allianz	3	1	0	2	1	4	12
30.	Bremer, Helmut	1324	Deutsche Bahn/BSW	4	1	0	3	1	4	11½
31.	Belenkij, Juri	1609	SK Präsident	3	1	0	2	1	4	10
32.	Seeger, Thomas	1622	Thales	4	0	2	2	1	3	10½
33.	Klaus, Dieter	1524	Telestern	3	0	1	2	½	3½	9

Einzelmeisterschaft 2016 / 2017
der Fachvereinigung Schach

Rangliste: Stand nach der 4. Runde (14.12.2016)

Selektion: Spieler mit höchstens DWZ 1555

Rang	Teilnehmer	TWZ	Verein/Ort	G	S	R	V	Punkte	Buchh	BuSum
1.	Barnekow, Peter	1551	Vattenfall / BSR	4	2	1	1	2½	5	10
2.	Schulz, Manfred	1532	TT / WiHeil	4	2	1	1	2½	3	10
3.	Schröter, Dr. Jürgen	1487	Rolls Royce	4	1	2	1	2	5	12
4.	Gall, Gerhard	1314	TT / WiHeil	4	1	1	2	1½	6	11½
5.	Häusler, Markus	1407	TT / WiHeil	4	1	1	2	1½	4½	11
6.	Paris, Gerhard	1434	Rolls Royce	4	1	1	2	1½	4½	8
7.	Böttger, Bernd	1492	Berliner Volksbank	4	0	3	1	1½	4	13
8.	Kiechle, Friedrich	1416	SV Gardez-Robe	4	0	3	1	1½	4	10½
9.	Warnest, Stefan	1467	BA Tempelhof	4	1	1	2	1½	4	8½
10.	von Schöning, Ulrich	1536	Berliner Volksbank	4	0	2	2	1	6	9
11.	Öksüz, Anil	1196	BSC Rehberge	3	1	0	2	1	5	8
12.	Linkermann, Walter	1468	Thales	3	0	2	1	1	4½	11½
13.	Häusler, Jan	1277	TT / WiHeil	4	1	0	3	1	4½	9½
14.	Wendt, Wolfgang	1419	SV Allianz	3	1	0	2	1	4	12
15.	Bremer, Helmut	1324	Deutsche Bahn/BSW	4	1	0	3	1	4	11½
16.	Klaus, Dieter	1524	Telestern	3	0	1	2	½	3½	9

□ Hildebrand,Gerald 1912
 ■ Piotrowski,Roger 1675
 EM 2016/17 Berlin (4.5) 14.12.2016

1.d4 ♘f6 2.c4 g6 3.♘c3 ♙g7 4.e4
 d6 5.♘f3 0-0 6.♙e2 e5 7.0-0 ♘bd7
 8.♙g5 h6 9.♙h4 g5 10.♙g3 ♘h5
 11.h3 ♘xg3 12.fxg3 exd4 13.♘xd4
 ♘e5 14.♙d2 ♙e6 15.b3 ♙d7
 16.♖ad1 f5 17.exf5 ♙xf5 18.♘xf5
 ♖xf5 19.♙d5+ ♔h8 20.♖xf5 ♙xf5
 21.♙xb7 ♙c8 22.♙e4 ♙g8 23.♘d5
 c6 24.♘e3 ♖e8 25.♙h5 ♘f7 26.♙f3
 ♘e5 27.♙e2 ♖e6 28.♖f1 ♙d8 29.♘f5
 ♙b6+ 30.♔h2 ♖f6 31.♙d1 ♙f8
 32.♘xd6 ♖xf1 33.♙xf1 ♙d8 34.♘e4
 ♙g7 35.c5 ♙d4 36.♙f5 ♙d3 37.♙c8+
 ♔h7 38.♘d6 g4 39.♙xg4 ♘xg4+
 40.♙xg4
1-0

□ Riess,Bernhard 1664
 ■ Artukovic,Adis 2074
 EM 2016/17 Berlin (4.6) 14.12.2016

1.d4 g6 2.c4 ♙g7 3.♘c3 ♘f6 4.e4
 d6 5.f4 0-0 6.♘f3 c5 7.d5 e6 8.♙d3
 exd5 9.cxd5 ♖e8 10.0-0 c4 11.♙c2
 b5 12.a3 ♙b6+ 13.♔h1 ♘a6 14.h3
 ♘c5 15.♙e3 ♖b8 16.♖b1 ♙c7
 17.♙xc5 ♙xc5 18.♖e1 ♘h5 19.♙d2
 ♙h6 20.♙d4 ♘g3+ 21.♔g1 ♙xd4+
 22.♘xd4 ♙xf4 23.♘dxb5 a6 24.♘d4
 ♙d2 25.♖ed1 ♙e3+ 26.♔h2 ♙f4
 27.♔g1 ♙d7 28.♘de2 ♘xe2+
 29.♘xe2 ♙e5 30.♘c3 ♖b7 31.g4
 ♖eb8 32.♔g2 ♖xb2 33.♘e2 ♔g7
 34.♔f1 h5 35.♖dc1 hxg4 36.hxg4
 ♙xg4 37.♖xb2 ♖xb2 38.♙d1 ♙h3+
 39.♔e1 ♙f6 40.♖c2 c3 41.♘g3 ♖b1
 42.♘h1 ♙d4 43.♘f2 ♙xf2+ 44.♔xf2
 ♖xd1 45.♖xc3 ♖f1+ 46.♔e3 ♙d7
 47.♖c7 ♙b5 48.♖a7 ♖a1
0-1

□ Eisermann,Daniel 1966
 ■ Kuehnemann,Gunnar 1639
 EM 2016/17 Berlin (4.7) 14.12.2016

1.e4 e6 2.d4 d5 3.♘c3 ♙b4 4.e5 c5
 5.a3 ♙a5 6.♘f3 ♘c6 7.♙b5 ♙d7
 8.♙xc6 ♙xc6 9.0-0 ♘e7 10.dxc5
 ♙xc3 11.bxc3 0-0 12.♙e3 ♙d7
 13.♙d4 ♙b5 14.♖e1 ♖fc8 15.♘h4 b6
 16.cxb6 axb6 17.f4 ♘g6 18.♙g4
 ♘xh4 19.♙xh4 ♖c6 20.♖e3 ♙a4
 21.♙f2 ♖ac8 22.♖g3 b5 23.f5 ♙d8
 24.f6 g6 25.♖h3 ♙f8 26.♙d2 ♖c4
 27.♖h4 ♖xd4 28.♖xd4 h5 29.g4
 hxg4 30.♖a2 ♖c4 31.♙e3 ♔h7
 32.♙g3 ♖xd4

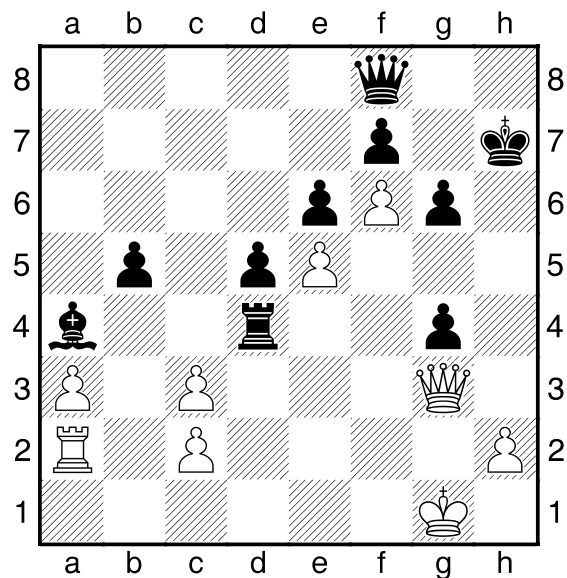

33.♙h4+ ♙h6 34.♙xh6+ ♔xh6
 35.cxd4 ♔g5 36.c3 ♙b3 37.♖f2 ♙c4
 38.♔g2 ♙d3 39.♔g3 ♙f5 40.♖a2
 ♙d3= 41.♖a1 ♙c2 42.♖a2 ♙d3 43.a4
 bxa4 44.♖xa4 ♔f5 45.♖a7 ♔e4
 46.♖xf7 g5 47.♖g7
1-0

Schachkalender 2017



Arno Nickel

Taschenkalender für Schachspieler
34. Jahrgang

- **Gebundene Ausgabe:** 320 Seiten
- **Verlag:** Edition Marco 2016
- **ISBN:** 978-3-924833-71-8

Autoren: I. Althöfer - W. Barski - M. Dombrowsky - R. Hübner - S. Löffler - H. Metz - A. Nickel - J. Nickel - D. Poldauf -

G. Strick

Allgemeine Kalender-Info:

Der traditionelle Schachkalender der Edition Marco erscheint nun erstmals in zwei Ausgaben: als gebundenes Taschenbuch (I) wie bisher und im größeren Format als Lesebuch (II) mit zusätzlicher DVD.

Der Schachkalender ist ein handliches Buch mit Festeinband und gebrauchsfreundlicher Fadenheftung. Er gilt als beliebter und für viele Schachfreunde unentbehrlicher Jahresbegleiter.

Auf ca. 200 Seiten im Kalendarium mit Wochenüberblick (Doppelseite) bietet er viele Original-Beiträge von namhaften Autoren. Daneben findet sich verstreut allerhand Wissenswertes und Unterhaltsames rund ums Schach. Schachaufgaben und zahlreiche farbige Abbildungen sorgen für viel Abwechslung und optische Auflockerung. Der Anhang besteht aus ca. 120 Seiten mit Übersichten zum aktuellen Schachgeschehen (Ranglisten, Ligen, Adressen, Termine, Statistiken u.v.m.).

Ein beliebter Geschenkartikel, auch im Abo erhältlich.

Inhaltsverzeichnis

Bilder eines Schachjahres (Dirk Poldauf) 16

Er ist wieder da - Siegbert Tarrasch – Teil II (Hartmut Metz) 34

Wer bin ich ? 50

Beratungspartien (Robert Hübner) 51

Turochamp

–**Alan Turings Schachmaschine** (Gregor Strick) 68

Die vergessene Olympiade – Stockholm 1937 (Michael Dombrowsky) 83

Paris 1867 (Michael Dombrowsky) 100

Ein „faszinierendes“ Universum – Das Schachmuseum in Kriens (Hartmut Metz) 118

Keine Kekse mehr während der Partie (Jürgen Nickel) 134

Alf – oder: Blombergs wundersamer Aufstieg (Ingo Althöfer) 150

Der Blindsimultanwettkampf Blackburne – Steinitz (Robert Hübner) 168

Meister der schöpferischen Analyse – Mark Dvorezki zum 70sten Geburtstag*** (Wladimir Barski) 192

Lösungen und Partien 216

*** Der Kalender war bereits im Druck, als die Nachricht vom plötzlichen Tode Mark Dvorezki eintraf.

In einer Notiz auf dem Innentitel ist ihm posthum diese Kalenderausgabe gewidmet.

ANHANG

In Memoriam 2015/16 / FIDE-Ranglisten / Fernschach-Ranglisten / Bundesligen (1. BL, 2. BL, 1. Frauen-BL, Spielpläne und Aufstellungen) / **Adressen des Deutschen Schachbundes e.V. / FIDE-Mitgliedsverbände / Schachtermine / Die FIDE-Turnierschachregeln** (Auszüge) / **Paarungstabellen Jahresübersicht 2018, Schulferien 2016/17**

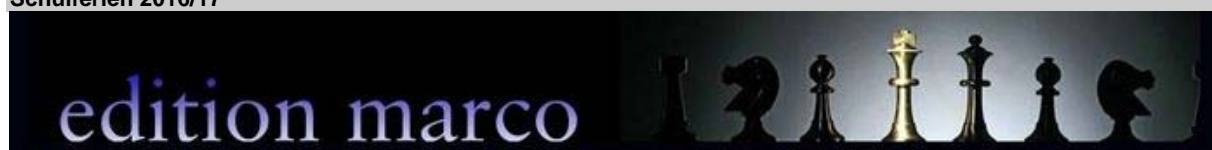

Lasker's Schachladen - 14059 Berlin, Sophie-Charlotten-Str.28 (nahe S-Bhf. Westend)
www.edition-marco-shop.de

13. Blitzschachturnier „Zwischen den Jahren“

„Marcus Mejstrik - Gedenkturnier“

Die SG BA Tempelhof-Schöneberg e.V. lädt zum Montag
den 02. Januar 2017 ein.

Spielort:

Markgrafenstraße 10 - hinteres Gebäude, 12105 Berlin-Tempelhof

Das Verzehren von mitgebrachten Speisen und Getränken ist wegen des vorhandenen Restaurant-Betriebes untersagt!

Ende der notwendigen Registrierung

am Spieltag um 18:25 Uhr! Danach wird nur mit den anwesenden Spielern ausgelost und gespielt! Zur 2. Runde kann noch eingestiegen werden.

Spielbeginn ist um 18:30 Uhr,

Spielmodus

Wird nach der Teilnehmeranzahl festgelegt mindestens 15 Runden Schweizer System.

Anmeldung telefonisch oder per eMail erbeten,

am Spieltag nur nach Maßgabe noch freier Plätze, von 17:45 Uhr bis 18:25 Uhr!

Kein Startgeld für BAT-Spieler!

Gäste zahlen 3 Euro für Sachpreise.

Die Teilnehmerzahl ist auf **44** begrenzt!

Voranmeldungen

bei Peter Baranowsky bis zum **02.01.2017** erbeten:

eMail: pbaranowsky@web.de

Telefon-Nummer : 3820 0633

Handy: 0151 – 44 54 16 99 - Homepage: www.sg-bat.de