

*Schachexpress  
FV Schach e.V.  
im BSVB*

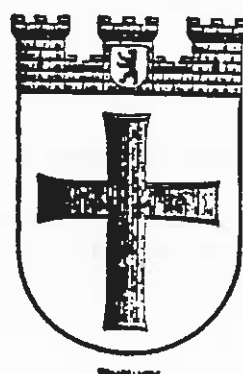

Saison 1992 / 93  
Nr. 3  
17. November 1992

Mit freundlicher Unterstützung der  
Allianz Versicherungs AG  
Zweigniederlassung Berlin

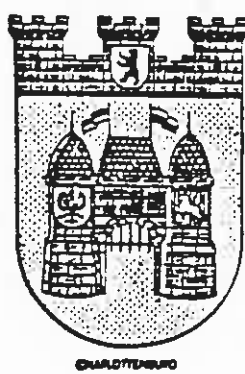
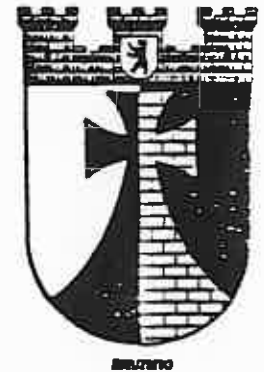

Nachträge und Änderungen für die Meldeliste zur Mannschaftsmeisterschaft 1992/93 der FV Schach

Nachmeldungen						M-Zahl
51019	Polzin	Rainer	17.02.71	1	1300	210
67019	Dr. Stahl	Harald	10.07.62	1	1600	313
69048	Smolinske	Peter	26.05.49	1	1365	412
78018	Weil	Wolfgang	06.08.34	1	1100	315
78026	Kaschlinski	Esrem	17.10.37	1	1400	207
83008	Leue	Peter	12.05.51	1	1450	310
91037	Fuchs	Rainer	25.11.66	1	1400	313
94024	Müller	Rudi	28.05.40	1	1250	215
Statusänderung						
83039	Silhavy	Romeo	04.11.57	2		301

\*\*\*\*\*

Landesliga

BA Tempelhof I	- SV Senat I	1 : 1	3.0 : 3.0
DeTeWe I	- Berthold I	2 : 0	4.5 : 1.5
A.C.C.S.B. I	- Bund I	0 : 2	2.0 : 4.0
SEL I	- IBM I	1 : 1	3.0 : 3.0
Wiheil I	- Dresdenia I	2 : 0	4.0 : 2.0

1	IBM I	5 : 1	11.5
2	DeTeWe I	4 : 2	10.5
3	SEL I	4 : 2	10.0
3	Wiheil I	4 : 2	10.0
5	SV Senat I	3 : 3	10.5
6	Bund I	3 : 3	9.5
7	BA Tempelhof I	3 : 3	9.0
8	A.C.C.S.B. I	2 : 4	7.5
8	Berthold I	2 : 4	7.5
10	Dresdenia I	0 : 6	4.0

Der erste Punktverlust IBM's bei SEL könnte die Meisterschaft in dieser Saison vielleicht etwas spannender werden lassen. Für Dresdenia wird es sehr schwer werden, den Abstieg zu vermeiden. Aber auch Berthold, in dieser Saison scheinbar nicht so stark besetzt, wird zu kämpfen haben. Die beiden Aufsteiger teilten sich die Punkte und haben zur Zeit ein ausgeglichenes Punktekonto.

A1

Schering I	- Springer-Verlag I	2 : 0	5.5 : 0.5
Wiheil II	- Bund V	2 : 0	3.5 : 2.5
UBA I	- SEL III	2 : 0	3.5 : 2.5
Bund II	- Stern 66 I	2 : 0	4.0 : 2.0
IBM III	- BVG Helmholtz I	0 : 2	1.5 : 4.5

1	Bund II	6 : 0	13.5
1	BVG Helmholtz I	6 : 0	13.5
3	UBA I	6 : 0	11.0
4	Schering I	4 : 2	11.5
5	Wiheil II	4 : 2	10.0
6	IBM III	4 : 2	8.5
7	SEL III	0 : 6	7.0
8	Stern 66 I	0 : 6	6.5
9	Bund V	0 : 6	5.5
10	Springer-Verlag I	0 : 6	3.0

Ein Führungstrio, ebenfalls drei Mannschaften in der Verfolgerposition und vier Mannschaften, die den Abstieg unter sich ausmachen sollten, so stellt sich die Tabelle dar. IBM III mußte die erste Niederlage einstecken.

## A2

Post 44 I	- IBM II	2 : 0	5.0 : 1.0
Schering II	- Bund IV	0 : 2	2.0 : 4.0
BEWAG I	- Fortuna I	2 : 0	3.5 : 2.5
Bund III	- SEL II	1 : 1	3.0 : 3.0
Osram I	- Berliner Bank I	0 : 2	1.0 : 5.0

1 Berliner Bank I	6 : 0	13.0
2 BEWAG I	5 : 1	10.0
3 Fortuna I	4 : 2	10.0
3 Schering II	4 : 2	10.0
5 Bund IV	3 : 3	9.5
5 Post 44 I	3 : 3	9.5
7 SEL II	3 : 3	9.0
8 Bund III	2 : 4	8.5
9 IBM II	0 : 6	5.5
10 Osram I	0 : 6	5.0

Fortuna und Schering II kassierten ihre ersten Saisonniederlagen und fielen damit hinter den überraschend starken Aufsteiger BEWAG zurück. IBM II mußte die dritte Niederlage in Folge hinnehmen, diesmal sogar recht deutlich.

## B1

BVG Britz I	- Bund VI	1 : 1	3.0 : 3.0
DeTeWe II	- Ev. Lindenkirche I	2 : 0	4.5 : 1.5
Dürer-Alm I	- BZR I	2 : 0	3.5 : 2.5
Stern 66 II	- Justitia I	0 : 2	1.5 : 4.5
SEL IV	- SFB I	0 : 2	2.0 : 4.0

1 Bund VI	5 : 1	10.0
2 Ev. Lindenkirche I	4 : 2	12.5
3 DeTeWe II	4 : 2	12.0
3 SFB I	4 : 2	12.0
5 BZR I	4 : 2	11.5
6 Justitia I	4 : 2	10.0
7 Dürer-Alm I	4 : 2	7.5
8 BVG Britz I	1 : 5	6.0
9 SEL IV	0 : 6	5.0
10 Stern 66 II	0 : 6	3.5

Bis zum Platz 7 trennen die Mannschaften nur maximal ein Punkt von der Tabellenspitze. Die Lindenkirche und BZR konnten ihre weiße Weste nicht behalten und auch Bund VI kam nicht ungeschoren davon.

## B2

UBA II	- DKV I	0 : 2	1.5 : 4.5
SV Senat II	- BVG Helmholtz II	2 : 0	5.0 : 1.0
DB/BSW I	- Wiheil III	0 : 2	2.0 : 4.0
Berthold II	- Landesbank I	2 : 0	4.0 : 2.0
Justitia II	- BA Tempelhof II	0 : 2	0.5 : 5.5

1	BA Tempelhof II	6	:	0	13.5
2	Wiheil III	5	:	1	11.0
3	SV Senat II	4	:	2	11.0
4	BVG Helmholtz II	4	:	2	9.5
5	DKV I	3	:	3	9.5
5	Berthold II	3	:	3	9.5
7	UBA II	3	:	3	8.0
8	Justitia II	2	:	4	6.0
9	Landesbank I	0	:	6	6.5
10	DB/BSW I	0	:	6	5.5

Aufgrund der deutlichen Niederlage beim Senat gab die Mannschaft der BVG Helmholtz ihre Tabellenführung an das BA Tempelhof ab.

#### C1

SHV I	- A.C.C.S.B. II	0	:	2	2.0	:	4.0
BEWAG II	- BSR II	2	:	0	5.0	:	1.0
Bervobank I	- BVG Helmholtz III	1	:	1	3.0	:	3.0
DKV II	- Dresdenia II	0	:	2	0.5	:	5.5
SV Senat III	- Feuerwehr I	2	:	0	3.5	:	2.5

1	Dresdenia II	6	:	0	14.0
2	A.C.C.S.B. II	6	:	0	13.5
3	Bervobank I	5	:	1	11.0
4	BEWAG II	4	:	2	12.5
5	SV Senat III	3	:	3	8.5
6	BSR II	2	:	4	7.5
6	BVG Helmholtz III	2	:	4	7.5
8	DKV II	2	:	4	6.5
9	SHV I	0	:	6	5.0
10	Feuerwehr I	0	:	6	4.0

Durch das Unentschieden der Bervobank gegen Helmholtz III sind jetzt nur noch zwei Mannschaften ohne Punktverlust an der Spitze.

#### C2

Post 44 II	- Stern 66 III	2	:	0	6.0	:	0.0
BEWAG III	- BSR I	0	:	2	2.0	:	4.0
Schering III	- Bund VII	1	:	1	3.0	:	3.0
Wiheil IV	- Berliner Bank II	0	:	2	0.5	:	5.5
BVG Cicero I	- DB/BSW II	2	:	0	3.0	:	2.0

1	BSR I	6	:	0	15.0
2	Berliner Bank II	6	:	0	14.5
3	Bund VII	5	:	1	11.5
4	Post 44 II	4	:	2	13.5
5	Schering III	3	:	3	7.0
6	Stern 66 III	2	:	2	4.0
7	BVG Cicero I	2	:	4	7.5
8	BEWAG III	0	:	4	3.0
9	DB/BSW II	0	:	6	5.0
10	Wiheil IV	0	:	6	2.0

Auch hier ist das Führungstrio auf zwei Mannschaften geschrumpft, da Bund VII den ersten Punkt abgab. Die Berliner Bank kam bis auf einen halben Brettpunkt an den Tabellenführer BSR heran. In dieser Tabelle fehlt das Ergebnis des Mannschaftskampfes BEWAG III - Stern 66 III aus der ersten Runde. Diese Begegnung wurde aufgrund eines stattgegebenen Protestes für den 15.12.92 neu angesetzt.

D

Tetra Pak I	- Springer-Verlag II	2 : 0	6.0 : 0.0	n. a.
SK Gillette I	- BA Tempelhof III	2 : 0	5.0 : 1.0	
Allianz I	- SK Gillette II	2 : 0	3.5 : 2.5	
SG BVG I	- UBA III	0 : 2	1.0 : 5.0	

1 SK Gillette I	4 : 0	10.0
2 Allianz I	4 : 0	9.5
3 Tetra Pak I	2 : 0	3.5
4 UBA III	2 : 2	5.0
5 BA Tempelhof III	0 : 2	1.0
6 SK Gillette II	0 : 4	3.5
6 SG BVG I	0 : 4	3.5
8 Springer-Verlag II	zurückgezogen	

Springer II ist zum zweiten Mal nicht angetreten und gilt damit als zurückgezogen. Damit haben alle Mannschaften, die noch gegen Springer anzutreten haben, in der entsprechenden Runde spielfrei.

### Rekordbeteiligung beim diesjährigen Einzelpokal

Mit einer Teilnehmerzahl, die selbst die kühnsten Erwartungen des Spielausschusses übertrafen, wird der diesjährige Einzelpokal ausgetragen. 114 Teilnehmer aus 24 BSG'en haben sich zur Teilnahme entschlossen, darunter auch wieder die Sieger der beiden letzten Jahre (die allerdings beide schon jeweils eine Partie verloren haben) und erfreulicherweise auch drei Teilnehmer der neuen BSG Tetra Pak.

Hier nun die Aufteilung der Teilnehmer nach BSG'en:

BA Tempelhof	1
Justitia	3
BVG Britz	1
DeTeWe	4
Berliner Bank	8
Bund	25
Dresdenia	6
BVG Helmholtz	7
Post 44	1
Schering	4
SEL	5
SV Senat	5
SHV	2
BSR	5
Wiheil	3
UBA	6
Tetra Pak	3
Stern 66	7
DKV	7
A.C.C.S.B.	5
Berthold	1
BZR	1
BEWAG	1
Bervobank	3
	114

Auf den folgenden zwei Seiten finden Sie das endgültige Ergebnis des Einzelpokals der vergangenen Saison, welches aufgrund einiger noch fehlender Resultate bisher noch nicht veröffentlicht werden konnte sowie daran anschliessend einen Zwischenstand des diesjährigen Einzelpokals.





Zwischenstand (nach der vierten Runde) des Einzelpokals 1992/93

1	Netzer	Norbert	4.0	9.0	
2	Damm	Bernd	4.0	8.5	
3	Hoffmann	Andreas	4.0	7.5	
4	Rödig	Martin	4.0	7.0	
5	Grüner	Reinhard	3.5	7.5	
6	Wolf	Wilfried	3.5	7.0	
7	Wierzbicki	Jan	3.5	4.0	
8	Döring	Hans-Peter	3.0	12.0	
9	Haibach	Ralf	3.0	9.0	
10	Martin	Mario	3.0	8.5	1 Nachholpartie
11	Jonas	Bernhard	3.0	8.5	
12	Widemann	Anselm	3.0	7.5	
13	Urack	Christian	3.0	7.5	
14	Martens	Rolf	3.0	7.0	
15	Hankow	Bert	3.0	7.0	1 Nachholpartie
16	Wolpert	Eberhard	3.0	7.0	1 Nachholpartie
17	Kysucan	Hermann	3.0	6.5	
18	Schlittermann	Wolfgang	3.0	6.5	1 Nachholpartie
19	Zobel	Peter	3.0	6.5	
20	Goepel	Helmut	2.5	9.5	
21	Bollweg	Dieter	2.5	8.5	
22	Domingo	Miguel	2.5	7.0	
23	Parrog	Sandor	2.5	7.0	
24	Johannsen	Ingbert	2.5	5.5	1 Nachholpartie
25	Baller	Bernd	2.5	5.5	
26	Wagner	Heinz-Günther	2.5	5.0	
27	Barna	Andre	2.0	10.0	1 Nachholpartie
28	Koehn	Rudolf	2.0	10.0	1 Nachholpartie
29	Blasche	Helge	2.0	9.5	
30	Kathe	Michael	2.0	9.0	1 Nachholpartie
31	Senkbeil	Thilo	2.0	9.0	1 Nachholpartie
32	Radjenovic	Pranko	2.0	8.5	
33	Linkermann	Walter	2.0	8.0	2 Nachholpartien
34	Allgaier	Eric	2.0	8.0	1 Nachholpartie
35	Huebner	Klaus-Peter	2.0	7.5	1 Nachholpartie
36	Beisswanger	Wolf	2.0	7.5	
37	Groß	Robert	2.0	7.5	1 Nachholpartie
38	Niehaus	Harald	2.0	7.0	
39	Schneider	Wolfgang	2.0	7.0	
40	Klevenow	Helmut	2.0	7.0	1 Nachholpartie
41	Prüsmann	Klaus	2.0	7.0	
42	Lange	Fred	2.0	7.0	1 Nachholpartie
43	Bödicker	Horst	2.0	7.0	1 Nachholpartie
44	Walter	Günter	2.0	7.0	2 Nachholpartien
45	Frahm	Werner	2.0	6.5	
46	Wiedemann	Helmut	2.0	6.5	1 Nachholpartie
47	Rock	Bernd	2.0	6.5	1 Nachholpartie
48	Gacem	Amor	2.0	6.0	
49	Kysucan	Marianne	2.0	6.0	
50	Woelky	Hubert	2.0	6.0	1 Nachholpartie
51	Templin	Manfred	2.0	6.0	
52	Pischner, Dr.	Rainer	2.0	6.0	1 Nachholpartie
53	Schelling	Wolfgang	2.0	6.0	
54	Auersch, Dr.	Lutz	2.0	6.0	
55	Schmalzried	Volker	2.0	5.0	1 Nachholpartie
56	Pfeiffer	Jörg	2.0	5.0	
57	Rygol	Rudolf	2.0	5.0	
58	Markowski	Gerhard	2.0	5.0	1 Nachholpartie
59	Guse	Ernst	2.0	5.0	



60	Darga	Herbert	1.5	11.0	
61	Völker	Thomas	1.5	10.5	1 Nachholpartie
62	Thevenet	Guy	1.5	10.5	
63	Wehr	Joachim	1.5	10.5	
64	Schmidt	Peter	1.5	10.0	1 Nachholpartie
65	Huhn	Ulrich	1.5	9.0	1 Nachholpartie
66	Schaal	Hans-Jürgen	1.5	8.0	1 Nachholpartie
67	Jach	Bernd	1.5	8.0	
68	Wüsthoff	Ralf	1.5	8.0	
69	Altmann, Dr.	Hans-Jürgen	1.5	7.5	1 Nachholpartie
70	Schroeder-Wildb	Peter	1.5	7.0	2 Nachholpartien
71	Diewitz	Ulf-Uwe	1.5	7.0	1 Nachholpartie
72	Burmeister, Dr.	Klaus	1.5	6.5	1 Nachholpartie
73	Raschke	Dirk	1.5	6.0	
74	Siegmund	Klaus	1.5	5.5	
75	Szczygielski	Fred	1.5	5.5	1 Nachholpartie
76	Leuenberg	Michael	1.5	3.5	
77	Rutecki	Uwe	1.0	8.0	
78	Schoening, von	Ulrich	1.0	8.0	
79	Birke	Karlheinz	1.0	8.0	1 Nachholpartie
80	Thurley, Dr.	Fritz	1.0	7.5	
81	Mildenberger	Hans	1.0	7.5	
82	Piotrowski	Roger	1.0	7.5	
83	Alber	Roland	1.0	7.0	1 Nachholpartie
84	Wendtlandt	Ralph	1.0	7.0	1 Nachholpartie
85	Bernecker	Roger	1.0	7.0	
86	Jordan	Anthony	1.0	6.5	1 Nachholpartie
87	Stand	Helmut	1.0	6.5	2 Nachholpartien
88	Mersmann	Till	1.0	6.5	1 Nachholpartie
89	Schnabel	Henry	1.0	6.5	
90	Boskovic	Ratko	1.0	6.0	
91	Dralle	Gerd	1.0	6.0	2 Nachholpartien
92	Barnekow	Peter	1.0	6.0	1 Nachholpartie
93	Angel	Thomas	1.0	6.0	1 Nachholpartie
94	Pfeiffer	Klaus	1.0	5.5	1 Nachholpartie
95	Boos-Parisel	Michele	1.0	5.5	1 Nachholpartie
96	Schilke	Jürgen	1.0	4.5	1 Nachholpartie
97	Landskron	Hans-Günther	1.0	4.0	1 Nachholpartie
98	Witte, Dr.	Peter	1.0	4.0	
99	Dumitru	Christinel	1.0	3.0	
100	Hummel-Lilegren	Jutta	1.0	2.5	1 Nachholpartie
101	Kroll	Wolfgang	0.5	9.0	
102	Cornel	Christian	0.5	7.0	
103	Mielke	Michael	0.5	6.0	
104	Beilecke	Werner	0.5	4.5	1 Nachholpartie
105	Weber	Dieter	0.5	4.0	
106	Majeski	Gerhard	0.0	8.5	1 Nachholpartie
107	Böttger	Bernd	0.0	8.0	1 Nachholpartie
108	Haftenberger	Rolf	0.0	7.5	
109	Neukirchen	Heinz	0.0	7.0	1 Nachholpartie
110	Lindow, Dr.	Wulf	0.0	7.0	1 Nachholpartie
111	Kowski	Helga	0.0	6.5	1 Nachholpartie
112	Schröder	Otto	0.0	5.0	1 Nachholpartie
113	Kemnitz	Wolfgang	0.0	3.5	2 Nachholpartien
114	Mühlfellner	Richard	0.0	3.5	

In der Vorrunde zum Mannschaftspokal der FV Schach gab es folgende Ergebnisse:

Berliner Bank	-	Bund	2,5	:	5,5
Dürer-Alm	-	Ev. Lindenkirche	5	:	2
Bewag	-	Dresdenia	4	:	4 (15:21)
BSR	-	Schering	2	:	6
DKV	-	UBA	3	:	5
DB/BSW	-	Senat	1	:	7
ACCSB	-	DeTeWe	4	:	4 (17,5:18,5)
BVG Cicero	-	Justitia	2	:	6

Freilose hatten die Mannschaften

BVG Helmholtz, Post 44, BA Tempelhof, Wiheil, Springer  
Berthold, BZR, Stern 66

In der nächsten Runde kommt es zu folgenden Begegnungen:

Bund	-	Stern 66
DeTeWe	-	BA Tempelhof
Post 44	-	Justitia
Dresdenia	-	Senat
Dürer-Alm	-	Springer
Wiheil	-	BZR
BVG Helmholtz	-	UBA
Schering	-	Berthold

Ausgetragen wird diese Runde in der Woche vom 7. - 11.12.92.



liebe P R O B L E M -  
SCHACH - Freunde ; ...

-----  
verspreche ich Ihnen mehr  
zu diesen Stücken! Denn-  
noch möchte ich eine kniff-  
lige Studie ergänzen, an der  
Sie sicher zu knobeln haben  
werden. (PS: T+S = T)

Mit Gruß Ihr Peter Arnold

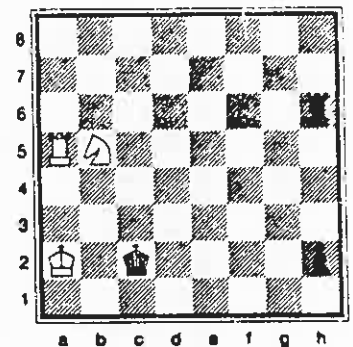

R  
E  
I  
S

338) Sachodjakin