



BISMARCK



BISMARCK



BISMARCK

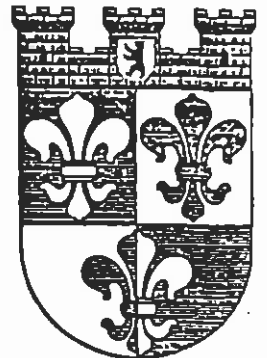

BISMARCK

Schachexpress  
FV Schach e.V.  
im BSVB



BISMARCK



LANDESWAPPEN



BISMARCK



BISMARCK

Saison 1990/91 Nr. 6

21.02.1991

Mit freundlicher Unterstützung der  
Allianz Versicherungs AG  
Zweigniederlassung Berlin

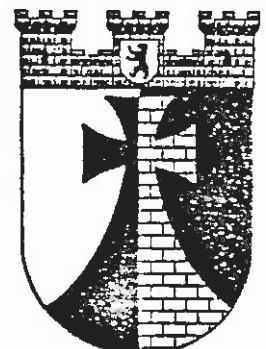

BISMARCK



BISMARCK



BISMARCK

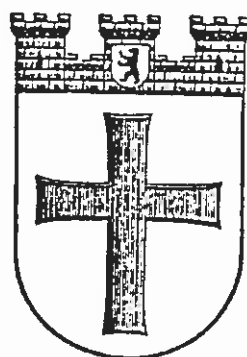

BISMARCK



BISMARCK

Datum: 24.01.91

**Antrag des Vorstandes auf Änderung der Meldeordnung**

Der Absatz II 2b erhält folgenden Wortlaut:

DOPPELMITGLIEDER sind Spieler einer BSG, die gleichzeitig einem Verein eines Schachverbandes als Mitglied angehören.  
DOPPELMITGLIEDER erhalten den Status II.

Begründung:

Die Streichung der Einschränkung auf den Berliner Schachverband ist durch die Vereinigung Deutschlands erforderlich geworden.

Der Vorstand

Änderungen in den Meldebögen zur MM 90/91 der FV Schach e. V.

Statusänderungen

Kennziffer	Name	Geb. Datum	M-Zahl	Status neu
59134	Beyer, Dirk	15.07.72	212	II
83049	Kern, Thomas	15.04.64	301	II
83024	Lazar, Manfred	14.01.35	308	II
96024	Stoerk, Peter	13.03.37	102	II

MANNSCHAFTSPOKAL

Ergebnisse der Halbfinalspiele:

Senat            - Berliner Bank    2 : 6  
DeTewe         - Bund             3.5:4.5

Das Finale zwischen Bund und der Berliner Bank findet am 15.5.1991 beim BA Tempelhof, Machonstr. 7, 1000 Berlin 42 statt. Beginn ist um 18.00 Uhr.

Mannschaftsblitzturnier

Das diesjaehrige Mannschaftsblitzturnier der FV Schach e. V. findet am 31.5.1989 statt. Ausgetragen wird dieses Turnier in der Kantine der BSR, Forckenbeckstr. 2, 1000 Berlin 33.

Jede Mannschaft besteht aus vier Spielern und bis zu zwei Ersatz-Spieler. Ein Ersatzspieler darf nur an dem Brett des jeweils fehlenden Stammspielers eingesetzt werden.

Pro Spiel duerfen nur maximal zwei Doppelspieler eingesetzt werden.

Beginn ist um 18.00 Uhr.

Jede Mannschaft hat zwei komplette Spielsaetze mitzubringen.

Anmeldungen sind bis zum 27.5.89 an den Spielleiter Wolfgang Block zu richten.

Am Dienstag, den 05. März 1991 veranstaltet der SV DeTeWe e.V., Abteilung Schach, sein traditionelles DeTeWe-Vierer-Mannschaftsblitzen 1991.

Spielort : DeTeWe-Casino, Wrangelstr. 100, 1000 Berlin 36

Beginn : 18.00 Uhr

Wir laden alle Mitglieder im FV Schach zu dieser Veranstaltung ein. Jede Mannschaft besteht aus 4 Stammspielern und maximal 2 Reservespielern und muß 2 Satz Spielmaterial mitbringen.

Spielberechtigt ist jeder im Betriebsschach gemeldete Spieler.

Doppelspieler können beliebig eingesetzt werden.

Der Sieger erhält einen Wanderpokal.

Auf Dauer behalten kann ihn die Mannschaft, die dreimal hintereinander oder fünfmal insgesamt das Turnier gewinnt.

Titelverteidiger ist die BSG DeTeWe.

Der Modus wird in Abhängigkeit von der Teilnehmerzahl festgelegt.

Meldungen nimmt Bernd Rock unter den Telefonnummern 465 22 53 (privat) oder 6104 - 4286 (Firma) entgegen.

#### Landesliga

##### 5. Runde

SEL I	- Senat I	2:0	3.5:2.5
Berthold I	- Schering I	2:0	5 : 1

##### 6. Runde

Senat I	- Berthold I	:	1 : 2	3H
Schering I	- IBM I	1:1	3 : 3	
ACCSB I	- Bund I	0:2	0.5:5.5	
Berliner Bank I	- Wiheil I	0:2	1 : 5	
DeTeWe I	- SEL I	2:0	5 : 1	

1 Wiheil I	5 0 1	10 : 2	22.0
2 Berthold I	4 1 0	9 : 1	22.5 3H
3 IBM I	4 1 1	9 : 3	24.0
4 Bund I	4 1 1	9 : 3	21.5
5 DeTeWe I	2 2 2	6 : 6	18.0
6 Schering I	1 2 3	4 : 8	15.0
7 SEL I	2 0 4	4 : 8	14.5
8 ACCSB I	1 2 3	4 : 8	12.0
9 Berliner Bank I	1 0 5	2 : 10	13.5
10 SV Senat I	0 1 4	1 : 9	14.0 3H

Bedingt durch den noch nicht entschiedenen Kampf zwischen Senat und Berthold konnte Wiheil erstmals in dieser Saison die Tabellenführung übernehmen. Ueberraschend der Punktverlust von IBM bei Schering, aber kampflos abgegebene Bretter sollte man sich nicht erlauben, wenn man vorne mitspielen will.

### Staffel A1

#### 6. Runde

SEL II	-	Dresdenia I	0:2	2.5:3.5
Springer I	-	Bund V	2:0	4.5:1.5
Senat II	-	Berthold II	0:2	1.5:3.5 1H
Osrarn I	-	Bund II	0:2	2.5:3.5
Wiheil II	-	Fortuna I	2:0	4.5:1.5

1 Dresdenia I	3 3 0	9 : 3	21.0
2 Bund II	4 0 2	8 : 4	21.5
3 Springer I	3 2 1	8 : 4	20.5
4 Bund V	4 0 2	8 : 4	19.0
5 SEL II	3 1 2	7 : 5	19.5
6 Wiheil II	3 1 2	7 : 5	18.5
7 Berthold II	2 2 2	6 : 6	19.0 1H
8 SV Senat II	1 1 4	3 : 9	14.0 1H
9 Fortuna I	0 2 4	2 : 10	14.0
10 Osrarn I	1 0 5	2 : 10	12.0

Auch mit nur vier Spielern gelang Dresdenia ein Sieg bei SEL und durch die gleichzeitige Niederlage von Bund V der erneute Sprung an die Tabellenspitze. Aber auch Springer hält Anschluss und macht sich noch Hoffnungen auf den Aufstieg. Berthold II konnte sich endgueltig von den Abstiegsregionen verabschieden und hat nun keinerlei Sorgen mehr. Die Frage der Absteiger wird sich wohl in den Spielen Fortuna-Osrarn und Senat-Fortuna in den beiden naechsten Runden entscheiden.

### Staffel A2

#### 6. Runde

SEL III	-	UBA I	2:0	3.5:2.5
Bund IV	-	IBM II	0:2	1 : 5
SC BVG Spandau	-	Schering II	:	2.5:2.5 1H
Justitia I	-	Stern 66 I	2:0	3.5:2.5
Bund III	-	BVG Helmholtz I	0:2	2 : 4

1 IBM II	5 0 1	10 : 2	23.0
2 Schering II	4 0 1	8 : 2	20.5 1H
3 Bund III	3 2 1	7 : 5	17.0
4 UBA I	2 2 2	6 : 6	20.0
5 SEL III	2 2 2	6 : 6	16.5
6 BVG Helmholtz I	2 1 3	5 : 7	18.5
7 Bund IV	1 3 2	5 : 7	17.0
8 Stern 66 I	1 2 3	4 : 8	17.5
9 Justitia I	2 0 4	4 : 8	14.5
10 SC BVG Spandau I	1 1 3	3 : 7	14.5 1H

Die Frage nach einem Aufstiegsfavoriten fuer die A2 zu beantworten, faellt zur Zeit sehr schwer. Da die jetzt auf den drei vorderen Plaetzen liegenden Mannschaften fuer den Aufstieg nicht in Frage kommen, da sie bereits mit einer Mannschaft in der Landesliga vertreten sind, haben UBA und die BVG Helmholtz noch gute Chancen. UBA hat jedoch das gegenueber den BVG'ern schwierigere Restprogramm.

Genauso undurchsichtig wie bei einem eventuellen Aufsteiger ist die Lage am Tabellenende. Justitia konnte vorerst mit der BVG Spandau die Plaetze tauschen.

### Staffel B1

#### 5. Runde

DKV I - IBM III 0:2 1 : 5

#### 6. Runde

IBM III - Bewag I 2:0 5 : 1  
 Post 44 I - BA Te II 0:2 2.5:3.5  
 Sparkasse I - Bervobank I 0:2 2 : 4  
 Wiheil III spielfrei  
 BVG Britz I - DKV I 0:2 1 : 5

1 Post 44 I	4 1 1	9 : 3	23.5
2 IBM III	3 1 1	7 : 3	18.0
3 DKV I	3 0 2	6 : 4	16.0
4 BA Tempelhof II	2 1 2	5 : 5	12.0
5 Bewag I	2 1 3	5 : 7	17.5
6 Sparkasse I	2 1 3	5 : 7	17.0
7 Wiheil III	2 0 3	4 : 6	15.5
8 BVG Britz I	2 0 3	4 : 6	12.5
9 Bervobank I	1 1 3	3 : 7	12.0
10 Jugenddorf I	0 0 0	0 : 0	0. zurückgezogen

Die ueberraschende Niederlage von Post macht den Kampf um den Aufstieg wieder interessanter, da die DKV in der letzten Runde noch gegen die Post anzutreten hat.

### Staffel B2

#### 5. Runde

DeTeWe II - SFB I 2:0 3.5:2.5

#### 6. Runde

BA Te I - BSR I 2:0 4 : 2  
 SHV I - Feuerwehr I 0:2 2 : 4  
 Bund VI - Stern 66 II 2:0 5 : 1  
 Berliner Bank II - DeTeWe II 0:2 1.5:4.5  
 SFB I - Allianz I 0:2 2 : 4

1 BA Tempelhof I	6 0 0	12 : 0	28.0
2 DeTeWe II	5 0 1	10 : 2	23.5
3 Bund VI	4 1 1	9 : 3	20.5
4 Allianz I	4 0 2	8 : 4	16.5
5 SFB I	3 0 3	6 : 6	19.5
6 BSR I	2 2 2	6 : 6	18.5
7 Berliner Bank II	2 2 2	6 : 6	18.0
8 Feuerwehr I	1 0 5	2 : 10	13.5
9 Stern 66 II	0 1 5	1 : 11	13.0
10 SHV I	0 0 6	0 : 12	9.0

### Staffel C1

#### 6. Runde

Senat III	-	BVG Cicero I	0:2	1.5:4.5
SEL IV	-	Justitia II	0:2	2.5:3.5
Schering IV	-	BSR II	2:0	3.5:2.5
BVG Helmholtz III	-	Stern 66 III	2:0	4.5:1.5
Bund VII	-	BZR I	0:2	0.5:5.5

1 BZR I	6 0 0	12 : 0	27.0
2 Justitia II	5 0 1	10 : 2	24.5
3 BVG Cicero I	3 2 1	8 : 4	19.5
4 Bund VII	3 1 2	7 : 5	17.5
5 Schering IV	2 1 3	5 : 7	17.0
6 BVG Helmholtz III	2 1 3	5 : 7	14.5
7 BSR II	1 2 3	4 : 8	18.0
8 SV Senat III	1 2 3	4 : 8	17.0
9 SEL IV	2 0 4	4 : 8	16.0
10 Stern 66 III	0 1 5	1 : 11	9.0

### Staffel C2

#### 6. Runde

Bewag II	-	UBA II	0:2	1.5:4.5
DKV II	-	Wiheil IV	0:2	1 : 5
Schering III	-	DB I	:	:
Flohr Otis I	-	BVG Helmholtz II	0:2	1.5:4.5
Bervobank II	-	Dürer-Alm I	0:2	2 : 4

1 Duerer-Alm I	5 0 1	10 : 2	24.5
1 BVG Helmholtz II	5 0 1	10 : 2	24.5
3 Schering III	4 1 0	9 : 1	18.5
4 DB I	3 1 1	7 : 3	20.0
5 UBA II	3 1 2	7 : 5	20.5
6 DKV II	2 1 3	5 : 7	17.0
7 Wiheil IV	2 1 3	5 : 7	16.0
8 Bewag II	0 2 4	2 : 10	11.5
9 Bervobank II	1 0 5	2 : 10	10.0
10 Flohr Otis I	0 1 5	1 : 11	11.5

### Staffel D

#### 5. Runde

Berthold III	-	DKV III	2:0	6 : 0
ACCSB II	-	BVG Cicero II	1:1	3 : 3
DB II	-	Bewag III	0:2	1 : 5
Ev. Lindenk. I	-	Sparkasse II	2:0	6 : 0

1 Ev. Lindenkirche I	5 0 0	10 : 0	23.5
2 Berthold III	4 0 1	8 : 2	22.0
3 Bewag III	4 0 1	8 : 2	19.0
4 DB II	3 0 2	6 : 4	16.5
5 Sparkasse II	2 0 3	4 : 6	12.0
6 BVG Cicero II	1 1 3	3 : 7	11.0
7 ACCSB II	0 1 4	1 : 9	7.5
8 DKV III	0 0 5	0 : 10	5.5

## 6. Runde Einzelpokal

Allgauer	- Kocn, W.	1 : 0
Barna	- Jonas	0 : 1
Martin	- Kocn, H.	1 : 0
Angel	- Widemann	1 : 0
Grüner	- Burghardt	0,5 : 0,5
Kathe	- Zobel	0,5 : 0,5
Darga	- Cornel	0 : 1
Pfuhl	- Kysucan, H.	0 : 1
Göpel	- Mühlfellner	0 : 1
Damm	- Huhn	0 : 1
Thevenet	- Dr. Fischer	1 : 0
Schelling	- Ficass	0 : 1
Böttger	- Wehr	0 : 1
Bödicker	- Groß	0 : 1
Himmelreich	- Baller	0,5 : 0,5
Guse	- Laabs	1 : 0
Landskron	- Templin	1 : 0
Beisswanger	- Dr. Witte	0 : 1
Rutecki	- Birke	0 : 1
Pfeiffer	- Hann	+ : -
Kysucan, M.	- Haibach	0 : 1
Mildenberger	- Jordan	1 : 0
Stielow	- Dr. Altmann	1 : 0
Boskovic	- Piotrowski	0 : 1
Klevenow	- Haftenberger	1 : 0
Wölky	- Weber	1 : 0
Jach	- Heinberg	0 : 1
Bollweg	- v. Schöning	1 : 0
Dr. Thurley	- Helbig	0 : 1
Schmidt	- Dralle	0 : 1
Siegmund	- Wolf	0,5 : 0,5
Totzek	- Schröder	1 : 0
Ollivier	- Lindow	1 : 0
Schäffer	- Wüsthoff	0 : 1
Puhrmann	- Topfstädt	1 : 0
Posadzy	- Beilecke	0 : 1
Niehaus	- Schnaal	:



Bernecker	- Schneider	1 : 0
Alber -	- Tonn	0 : 1
Barnekow	- Kupczok	1 : 0
Kroll	- Magull	1 : 0
Segal	- Schnabel	- : +
Rook	- Sonnenburg	0 : 1
Szczygielski	- Boutinon	+ : -
Kasten	- Diabo	:
Firschke	- Markowski	- : +

### 7. Runde

Jonas	- Martin	:
Allgaier	- Angel	:
Kysucan, H.	- Koch, W.	0 : 1
Ficass	- Wehr	0 : 1
Cornel	- Barna	0 : 1
Mühlfellner	- Burghardt	0 : 1
Groß 1580	- Huhn	0,5 : 0,5
Haibach	- Grüner	0 : 1
Birke	- Widemann	0 : 1
Thevenet	- Guse	1 : 0
Kathe	- Koch, H.	1 : 0
Zobel	- Dr. Witte	1 : 0
Darga	- Landskron	:
Baller	- Dralle	:
Dr. Fischner	- Stielow	:
Pfeiffer	- Puhrmann	1 : 0
Heinberg	- Klevenow	0 : 1
Wölky	- Bollweg	0 : 1
Göpel	- Himmelreich	0 : 1
Pfuhl	- Damm	1 : 0
Tonn	- Wolf	0 : 1
Hahn	- Ollivier	0 : 1
Laabs	- <del>Templin</del> Totzek	+ : -
Templin	- Wüsthoff	0,5 : 0,5
Bödicker	- Schelling	:
Piotrowski	- Bellecke	:

Schaal	- Kysucan, M.	0 : 1
Weber	- Barnekow	0 : 1
Jordan	- Rutecki	0 : 1
Haftenberger	- Mildenberger	0,5 : 0,5
Beisswanger	- Siegmund	:
Böttger	- Dr. Altmann	1 : 0
v. Schöning	- Jach	1 : 0
Boskovic	- Kroll	1 : 0
Niehaus	- Bernecker	- : +
Topfstädt	- Szczygielski	- : +
Schmidt	- Diabo	+ : -
Schröder	- Schäffer	1 : 0
Markowski	- Schneider	:
Posadzy	- Dr Thurley	0,5 : 0,5
Lindow	- Kasten	+ : -
Sonnenburg	- Schnabel	1 : 0
Magull	- Segal	+ : -
Alber	- Rook	1 : 0

spielfrei: Kupczok

Punktstand:

- 6 Punkte : Koch, W.,
- 5,5 Punkte : "Allgaier, Barna, Burghardt, Grüner, "Jonas, "Martin, Wehr
- 5 Punkte : "Angel, Groß, Himmelreich, Huhn, Kathe, Thevenet, Widemann, Zobel
- 4,5 Punkte : Cornel, Ficass, Klevenow, kysucan,H., Mühlfellner, Pfeiffer,
- 4 Punkte : Birke, Bollweg, Haibach, Guse, Koch,H., Laabs, "Landskron, Mildenberger, Ollivier, Lfuhl, Wolf, Dr. Witt
- 3,5 Punkte : "Baller, BarnekowBernecker, Böttger, Boskovic,"Darga, "Dralle, Heinberg, Kysucan,M., "Piotrowski, "Dr.Pischner, Puhmann, Rutecki,v.Schöning,"Stielow, Wölky, Wüsthoff
- 3 Punkte : "Beillecke,"Bödecker, Damm, Göpel,Haftenberger, Hahn, Lindow, "Schelling, Schmidt, Schröder, Szczygielski, Tonn, Totzek
- 2,5 Punkte : Alber,Dr.Altmann, "Beisswanger, Jach, Jordan, Kroll, Posadzy, "Siegmund, Dr. Thurley, Weber



- bitte wo ?



A. Wortawa (1935)



Jeweils: Oben ohne !



Liebe PROBLEMSCHACH-

F r e u n d e !

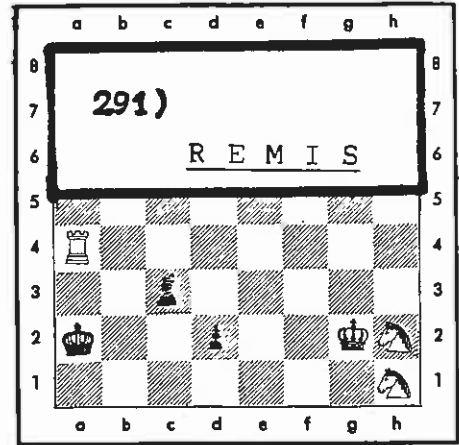

Zunächst die passenden Antworten zu unseren exquisiten Aufgaben:

'Sie' steht am chin. Teehaus in Sanssouci in P o t s d a m und verdient, auch einmal besucht zu werden. Triangel spielt Sie - und kann noch neben angeln auch fischen und segeln! - Das größte Problem bereitete wohl Einigen die Nr. 287, denn wer konnte da spielend gewinnen?

1) Lh6+!, Kf7 2) Tf5+, Kg6 3) Tg5+, Kf7 4) Tg8, Kg8: 5) Ke6, Kh8 6) Kf7, e6/e5 7) Lg7 matt! Ein Sonderlob verdient der Sieger. - Nach kurzen Überlegungen war der richtige Schlüssel zu Nr. 288, nämlich 1) Dc4! gefunden, nicht wahr? Und der von Nr. 289 wird noch nicht verraten, denn noch ist der Einsendeschluß nicht vorbei, und Hoffnungen zum Preisgewinn in Holland bestehen noch - bis zum 31.3.1991!

Neues Programm: Mein Freund packte weiter aus und fand die Lehraufgabe in seiner Sammlung; geboten hier oben links. Dagegen steuerte ich die markante REMIS-Studie bei, wo bereits nach vier Zügen klare Verhältnisse bestehen. Interessanter aber noch war sein 'Trio' = Nr. 292 - 294:

292) Schwarz zieht u. gewinnt nach 3 Zügen!

293) Weiß setzt im vierten Zuge matt!

294) Matt in 3 Zügen!

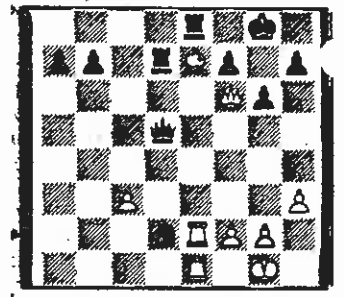
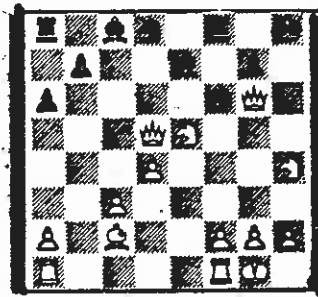
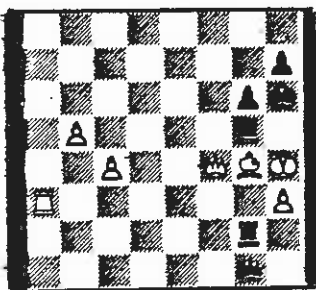

Die Kombinationen kommen nicht zu kurz, und die Autoren sind weiterhin gefragt. Vom Mittelstück wurde Gewinn von Weiß in vier Zügen verlangt. Da hatte ich sofort eine Verbesserung im 'Ärmel'. Ach ja, da fehlte uns der 'Teer', meinte er, und eine Dame (bitte welche?) muß da schwarz sein, erst dann! - Genug für diesmal. Der Endstreifen ist bitte gut aufzubewahren.

Mit Gruß zum Schluß Ihr P. ARNOLD

- V O R G A B E -

Fortsetzung wird folgen!

