



BIELEFELD



BIELEFELD



BIELEFELD



BIELEFELD

*Schachexpress
FV Schach e.V.
im BSVB*



BIELEFELD

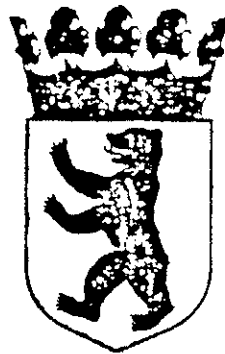

LANGESWAPPEN



BIELEFELD

Saison 1987/88 Nr. 3

- 20.11.1987 -

Mit freundlicher Unterstützung der Allianz/Berlin

Allianz  Allianz Versicherungen

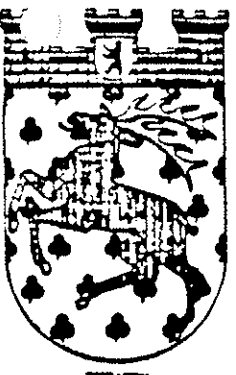

BIELEFELD

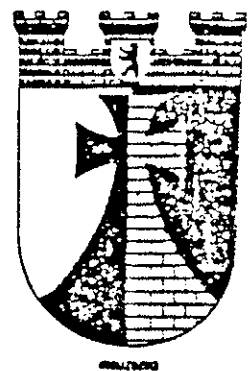

BIELEFELD



BIELEFELD

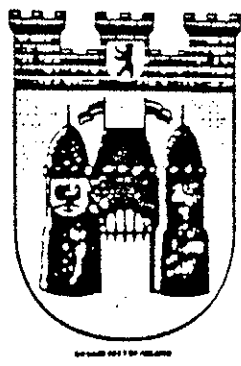

BIELEFELD



BIELEFELD

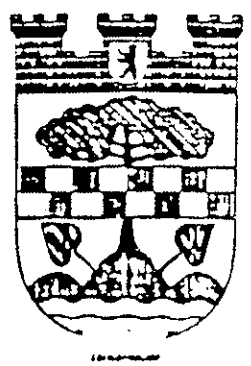

BIELEFELD

- Mannschaftsmeisterschaft -

(IV) Änderungen zu den Meldebögen der Saison 87/88 .

1) Abmeldungen : Berthold III wurde zurückgezogen, hierdurch ergibt sich für B - Klasse, Staffel I folgende Veränderung: die Spiele Nr. 5 , 10 & 14 werden nicht gewertet, ausserdem haben die Mannschaften, Post 44 I (11.12.), Springer I (14.01.), Schering III (05.02.), Ev. Lindenkirche II (04.03.), Senat III (21.04.) und Bund V (13.05.) spielfrei.

Berichtigung : Gleichzeitig wird die Spielansetzung -Runde 6 / Spiel 30 - berichtigt, statt Justitia I : Ev. Lindenk. II muß es richtig heißen : Justitia I : Jugenddorf I .

2) Abmeldung : Koy , Pierre I 094 005-208

a) Spielberechtigung entzogen: Steinhardt, Lutz 25.08.61 II 051 026-102

3) Ummeldungen :

Haberland, Fritz	04.01.26 I	089	001- 301 -208
Luszeit, Hans	07.03.47 I		006- 302 -209
Konetzny, Herbert	01.10.43 I		009- 303 -210
Oltmanns, Wilfried	03.06.53 I		008- 304 -211
Herzog, Karl	23.08.09 I		007- 305 -212
Otto, Joachim	30.10.42 I		005- 306 -213
Irmler, Norbert	08.04.43 I		013- 307 -214
Banjac, Mirko	26.04.49 I		014- 308 -215

4) Nachmeldungen :

14.11.	Köstergarten, Knut	03.09.66 I	058	027-110
	Kremer, Joseph	06.11.60 I		028-111
14.11.	Valet, Richard	27.08.56 II	057	052-110
06.11.	Hecht, Matthias	05.01.64 I	059	122-412
	Haftenberger, Rolf	24.09.32 I		123-713
	Witusch, Henry	04.10.61 I		124-714
14.11.	Wüsthoff, Ralf	18.10.58 I	061	036-210
02.11.	Nagel, Rene	24.10.68 I	067	063-411
	Franke, Bodo	14.01.69 I		064-412
09.11.	Heiroth, Detlef	12.07.50 I	073	011-111
08.11.	Djordjevic, Sasa	08.07.46 II	083	043-108
	Turek, Heinz	19.10.36 I		060-412
09.11.	Delalande, Thierry	16.05.65 I	087	033-210
10.11.	Kempa, Christian	27.06.63 I	093	003-208
09.11.	Göbel, Wolfgang	23.06.39 II	094	035-208

5) Kennziffer : Kaczmarek, Irenaeus I 075 045-106

6) Status : Mirnik, Boris 25.05.67 II 058 024-109

7) Mannschaftsleiter: Senat I : H.-G. Landskron (siehe Senat III)
: SFB I : B. Kelm (siehe Änderung 01.09.87)

88888 Von folgenden BSGen fehlen noch immer die Mitgliederlisten 8888
88888 FORTUNA , BERTHOLD , BEWAG 888888888888888888888888888888888888

Mannschaftsmeisterschaft FV Schach e.V. Runde 3

Landesliga

ev.Lindenk. I - Wiheil I	1.5 : 2.5	0 : 0	2H	1. IBM I	5 : 1	Brettp.	11
Sparkasse I - Bund I	4 : 2	2:0		2. Wiheil I	4 : 0	Brettp.	10 2HP
Berl. Bank I - Schering I	4 : 2	2:0		3. Sparkasse I	4 : 2	Brettp.	10
IBM I - ev.Silasgem. I	3 : 3	1:1		4. ev.Silasgem. I	3 : 3	Brettp.	9.5
Senat I - Berthold I	2 : 2	0 : 0	2HP	5. Berl. Bank I	3 : 3	Brettp.	9
				6. Bund I	3 : 3	Brettp.	8.5
				7. ev.Lindenk. I	2 : 2	Brettp.	8.5 2HP
				8. Berthold I	1 : 3	Brettp.	7.5 2HP
				9. Schering I	1 : 5	Brettp.	6.5
				10. Senat I	0 : 4	Brettp.	5.5 2HP

2 Ergebnisse stehen durch HP noch aus

A - Klasse ST 1

Bewag I - BAT I	1 : 5	0:2		1. IBM II	6 : 0	Brettp.	12
Wiheil II - Bosch I	5 : 1	2:0		2. Bund III	5 : 1	Brettp.	13
Bund III - Stern 66 I	5,5 : 0,5	2:0		3. DeTeWe I	5 : 1	Brettp.	10.5
DeTeWe I - SEL II	3,5 : 2,5	2:0		4. BAT I	4 : 2	Brettp.	11
Dresdenia II - IBM II	1,5 : 4,5	0:2		5. Wiheil II	3 : 3	Brettp.	10.5
				6. Dresdenia II	2 : 4	Brettp.	7.5
				7. Stern 66 I	2 : 4	Brettp.	6
				8. SEL II	1 : 5	Brettp.	8
				9. Bewag I	1 : 5	Brettp.	6
				10. Bosch I	1 : 5	Brettp.	5.5

4. Runde IBM gegen Dresdenia - eine Vorentscheidung ?

A - Klasse ST 2

ACCSB I - DeTeWe II	3,5 : 2,5	2:0		1. SEL I	6 : 0	Brettp.	16.5
Bund II - BVG Helmh. I	2 : 3	0 : 0	1HP	2. Dresdenia I	6 : 0	Brettp.	11.5
Gillette I - Senat II	2 : 4	0:2		3. ACCSB I	4 : 2	Brettp.	10
SEL I - Fortuna I	4 : 2	2:0		4. Gillette I	3 : 3	Brettp.	9.5
BVG Spandau I - Dresdenia I	2,5 : 3,5	0:2		5. Senat II	3 : 3	Brettp.	7
				6. Fortuna I	2 : 4	Brettp.	9.5
				7. BVG Spandau I	2 : 4	Brettp.	8.5
				8. BVG Helmh. I	1 : 3	Brettp.	7.5 1HP
				9. Bund II	1 : 3	Brettp.	5.5 1HP
				10. DeTeWe II	0 : 6	Brettp.	3.5

2. Rnd. Helmh. - Gillette 1.5 - 4.5

B - Klasse ST 1

Jugenddorf I - ev.Lindenk. II	0 : 5	0 : 2	1HP	1. Bund V	6 : 0	Brettp.	11.5
Post 44 I - Springer I	5 : 1	2:0		2. Post 44 I	5 : 1	Brettp.	13.5
Schering III - Bund V	2 : 4	0:2		3. Springer I	4 : 2	Brettp.	11
SEL III - Berthold III	3 : 3	1:1		4. ev.Lindenk. II	4 : 2	Brettp.	11 1HP
Justitia I - Senat III	0.5 : 1.5	0 : 0	4HP	5. Senat III	1 : 3	Brettp.	7 4HP
				6. SEL III	1 : 3	Brettp.	5
				7. Schering III	1 : 5	Brettp.	5.5
				8. Justitia I	0 : 2	Brettp.	2.5 4HP
				9. Jugenddorf I	0 : 4	Brettp.	0 1HP
				10. Berthold III	0 : 0	Brettp.	0

Berthold zieht zurück. 2.Rnd.Lindk.-Justitia 4-2 Senat-Bund 2.5-3.5

B - Klasse ST 2

Schering II - Berthold II	6 : 0	2:0	K 1	1. Schering II	6 : 0	Brettp.	15.5
Bund IV - Osram I	2 : 3	0 : 0	1HP	2. Osram I	4 : 0	Brettp.	11.5 1HP
Berl.Bank II - Allianz I	3 : 2	0 : 0	1HP	3. Bund IV	4 : 0	Brettp.	11.5 1HP
Wiheil III - Flohr-Otis I	4 : 2	2:0		4. Wiheil III	4 : 2	Brettp.	9.5
IBM III - Stern 66 II	3 : 3	1:1		5. IBM III	3 : 3	Brettp.	10.5
				6. Allianz I	2 : 2	Brettp.	8.5 1HP
				7. Berthold II	2 : 4	Brettp.	8
				8. Stern 66 II	1 : 5	Brettp.	3.5
				9. Berl.Bank II	0 : 4	Brettp.	6 1HP
				10. Flohr-Otis I	0 : 6	Brettp.	3.5

(0,5 : 0,5)

C - Klasse ST 1

UBA I	-	BZR II	1 : 2	0 : 0	3HP	1.	SFB I	4 : 0	Brettp.	10.5
SHV I	-	DeTeWe III	0,5 : 5,5	0:2		2.	Bund VI	4 : 0	Brettp.	8
SFB I	-	Wiheil IV	5,5 : 0,5	2:0		3.	UBA I	2 : 0	Brettp.	6 3HP
Sparkasse II	-	Bervobank I	3,5 : 2,5	2:0		4.	Bervobank I	4 : 2	Brettp.	10.5
Bund VI	-	Bosch II	0 : 0	0 : 0	a.W.	5.	Sparkasse II	4 : 2	Brettp.	9
						6.	DeTeWe III	2 : 4	Brettp.	9
						7.	Wiheil IV	2 : 4	Brettp.	6.5
						8.	BZR II	0 : 4	Brettp.	5 3HP
						9.	SHV I	0 : 6	Brettp.	4.5
						10.	Bosch II	0 : 0	Brettp.	0 a.W.

C - Klasse ST 2

Cicero I	-	DB I	4,5 : 1,5	2:0		1.	Cicero I	6 : 0	Brettp.	15
BVG Helmh. II	-	BZR I	4 : 2	2:0		2.	Feuerwehr I	6 : 0	Brettp.	14
Senat IV	-	BAT II	1 : 4	0 : 2	1HP	3.	BAT II	4 : 2	Brettp.	11.5 1HP
BVG Britz I	-	DKV I	2 : 4	0:2		4.	DB I	3 : 3	Brettp.	10
BVG Spandau II	-	Feuerwehr I	1 : 5	0:2		5.	BVG Helmh. II	3 : 3	Brettp.	7
						6.	BVG Britz I	2 : 4	Brettp.	8
						7.	BZR I	2 : 4	Brettp.	7.5
						8.	DKV I	2 : 4	Brettp.	6
						9.	BVG Spandau II	2 : 4	Brettp.	6
						10.	Senat IV	0 : 6	Brettp.	4 1HP

Die Spitze bleibt unkämpft - beide treffen erst in der 6.Rnd. aufeinander.

D - Klasse ST 1

BVG Helmh. III	-	BAT III	3 : 3	1:1		1.	Gillette II	6 : 0	Brettp.	14.5
UBA II	-	Justitia II	3 : 2	0 : 0	1HP	2.	SEL IV	6 : 0	Brettp.	13.5
Gillette II	-	Bervobank II	5,5 : 0,5	2:0		3.	Justitia II	4 : 0	Brettp.	10.5 1HP
ACCSB II	-	DB II	3 : 3	1:1		4.	BAT III	3 : 3	Brettp.	9.5
SEL IV	-	Stern 66 III	4,5 : 1,5	2:0		5.	ACCSB II	2 : 4	Brettp.	7.5
						6.	BVG Helmh. III	2 : 4	Brettp.	7
						7.	Stern 66 III	2 : 4	Brettp.	6.5
						8.	UBA II	1 : 3	Brettp.	8 1HP
						9.	DB II	1 : 5	Brettp.	5.5
						10.	Bervobank II	1 : 5	Brettp.	5.5

Nun sind es nur noch zwei

D - Klasse ST 2

Bund VII	-	BSR I	3 : 3	1:1		1.	Bewag II	4 : 0	Brettp.	7.5
Stern 66 IV	-	Cicero II	3 : 3	1:1		2.	Bund VII	4 : 2	Brettp.	10.5
Bewag II	-	Feuerwehr II	3,5 : 2,5	2:0		3.	BSR I	3 : 1	Brettp.	6.5
Schering IV	-	spielfrei	0 : 0	0 : 0		4.	Stern 66 IV	3 : 3	Brettp.	11
						5.	Cicero II	3 : 3	Brettp.	8.5
						6.	Feuerwehr II	1 : 5	Brettp.	5.5
						7.	Schering IV	0 : 4	Brettp.	4.5

2. Rnd. Cicero - Bund 1.5 - 4.5

Anmerkungen zu den Ergebnissen und der Tabelle

Durch den Rückzug der Mannschaft Berthold III in der B- Klasse Staffel 1, wurden alle bisher gespielten Runden genullt. Aus diesem Grund erhält die Tabelle ein anderes Bild. Das Ergebnis der 3. Runde ist aufgenommen, bleibt aber ohne Wertung.

Berthold II bleibt im Rennen (B - Klasse Staffel 2). Kurzfristig ging das Ergebnis der Hängepartie der Berl.Bank II-Allianz I ein. Die Partie endete remis (bei den Ergebnissen handschriftlich vermerkt), konnte aber nicht mehr in die Tabelle eingearbeitet werden.

Wir hoffen, daß die Tabellen diesmal ohne Fehler sind. An dem Programm wird weiter gearbeitet, um auch die Form noch etwas zu verbessern.

Die in der FUWO angesprochene Vergeßlichkeit einiger Mannschaftsführer, die Spielberichtskarten abzuschicken, hat deutlich abgenommen. Nur noch drei Ergebnisse mußten per Telefon von uns abgefragt werden.

!!! Dieser Schachexpressausgabe liegt die neue Satzung mit bei. !!!

09. Nov. 1987

An alle BSG'en ,
Betr.: Mannschaftspokal 1987/88.

Spieltag in der Woche vom 23. - 27. Nov. 1987,

Vorrunde
=====

Spielnr.	Gastgeber	:	Gast
1	DKV	:	BSR
2	Dresdenia	:	Post 44
3	BZR	:	Justitia
4	Berthold	:	Fortuna
5	Wiheil	:	Stern 66
6	Bervobank	:	Flohr - Otis
7	D.Bundesbahn	:	DeTeWe
8	BVG Helmholtz	:	Senat
9	Schering	:	Bewag
10	Bund	:	Berliner Bank
11	Gillette	:	UBA
12	Ev.Silasgemeinde	:	SEL
Freilos 1	ACCSB		
" " 2	Ev.Lindenkirche		
" " 3	BVG Cicero		
" " 4	SFB		

Runde 1 : 22. - 28.02.88

Runde 2 : 11. - 17.04.88

Runde 3 : 16. - 22.05.88

Endspiel: Voraussichtl. 30.05.-05.06.88 beim BA Tempelhof.

Turnierleiter ist :

Roland Alber
Goethestr.61 , 112
Tel. 316 126

FV Schach  Berlin e.V.
im Betriechsportver. d. d. d. Berlin
Spielleiter
[Handwritten signature]

WICHTIGER HINWEIS.....
für alle Teilnehmer
am Einzelpokal 1987/88

```

** ***** **
** Die Einzelmeisterschaft droht im C H A O S **
** unterzugehen ! **
** Denn!! **
** Ergebnisse aus den Runden 2 und 3 stehen **
** noch aus. **
** Daher!! **
** Spiele, die nicht am Spieltag stattfinden, **
** sollten vorgespield werden und das Ergebnis **
** bis zum Spieltag dem Turnierleiter schrift- **
** lich mitgeteilt worden sein. **
** ---> P. Smolinske **
**     Walnußweg 1 **
**     1000 Berlin 47 **
** Sonst!! **
** Spiele werden bei Nichteinhaltung des **
** Punktes 3.9 der TO genullt. **
** ***** **

```

Einzelpokal Saison 1987/88

Ergebnisse der 3. Runde

Wehr	: Gusikat	0,5:0,5
Block	: Bonke	1 : 0
Martin	: Guse	1 : 0
Austein	: Bollweg	- : +
Ludwig	: Schäffer	0 : 1
Wiese	: Wolpert	0 : 1
Nalezinski	: Alber	- : +
Koch D.	: Jordan	0,5:0,5
Smolinske	: Pfeiffer	0 : 1
Markowski	: Ibsch	1 : 0
Neukirchen	: Dr.Witte	1 : 0
Wermter	: Zloch	1 : 0
Kleiber	: Siegmund	0 : 1
Frahm	: Rutecki	1 : 0
Schmidt P.	: Cornel	0 : 1
Schnabel	: Posadzy	0 : 1
Krüger	: Christochowitz	- : +
Müller	: Naumann	0 : 1
Landskron	: Szczygielski	0,5:0,5
Hennings	: Komowski	1 : 0
Totzeck	: Schilke	+ : -
Dr.Thurley	: Jach	1 : 0
Himmelreich	: Purmann	1 : 0
Merten	: Redzich	+ : -
Jacobs	: Frenzel	+ : -
Gorgiev	: Schröder	1 : 0
Niehaus	: Wolf	0 : 1
Bödicker	: Tonn	1 : 0
Richter	: Störk	:
Kathe	: Jonas	:
Haase	: Allgaier	:
Piotrowski	: Heinberg	:



750 JAHRE BERLIN

PROBLEM-atisch :

seit **20** Jahren dabei

===== (189)

F. Hoffmann, Urdruck 1986

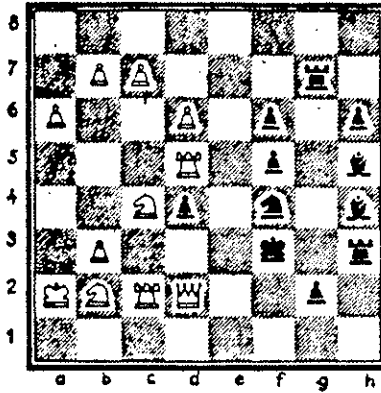

Matt in zwei Zügen

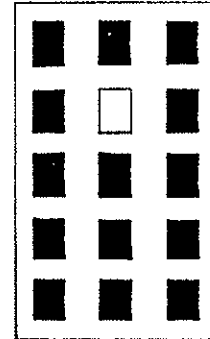

Liebe Problem-Schachfreunde !

750 Jahre BERLIN ! Wir feiern auch mit - gleich zum 'Quadrat'!

Unten wurden drei 'passende' antike Zweizüger von E.B. Cook herausgesucht, und oben in der Mitte ist schließlich vermerkt, wie lange Sie es mit Problemen - von mir - zu tun hatten. Rechts oben unser, links das andere - östliche - Signet. Und rechts unten, schon letz- tens nach der Deutung gefragt: Ein Bürohaus am Winterabend, nur ei- ner machte noch Überstunden. Er befaßte sich mit einem Problem! Ob Emblem-Gestaltung oder Schachaufgabe ?

Nun zu den letzten Nummern 182 - 185, die es wohl auch in sich hat- ten. Wer sich vorher mit der Nr. 174 (H 3 ♣) befaßte, hatte wohl den Bogen bei der Zylinder-Schachaufgabe bald heraus. Also ohne Kommen- tar: 1) a5!, h6 x a5 2) a5 x h6 e.p. matt. - Beim 'Unsterblichen Problem' von K. Bayer (1856) kam Weiß nur so voran: 1) Tb7!, Db7: 2) Lg6:+, Kg6: 3) Dg8+, Kf5: 4) Dg4+, Ke5 5) Dh5+, Tf5 6) f4+, Lf4: 7) De2:+, Le2: 8) Te4, e4: 9) d4 ≠ Dazu heißt es im Schach- lexikon: Der letzte Bauer hat das Matt erzwungen. Freilich gibt es schönere Aufgaben, die mit stilleren Mitteln und nicht ganz so vie- len Zügen eine künstlerisch befriedigendere Wirkung hervorrufen. Aber den Schachamateurlasziniert die Opferserie - weshalb auch nicht? - Sehenswert ist der Großangriff auf den König (Nr. 184) ebenfalls: 1) Sb5+!, Ka8 2) Da7+, La7: 3) Sc7+, Kb8 4) Sa6:+, Ka8 5) Sc7+, Kb8 6) Sd5:+, Ka8 7) Sb6+, Lb6: 8) b6+, Sa6 9) Ta6: ≠. Fanden Sie nicht auch? - Fortsetzung an anderer Stelle folgt!

Ihr Peter Arnold

Nr. 186 - 187 - 188: jeweils Matt in zwei Zügen

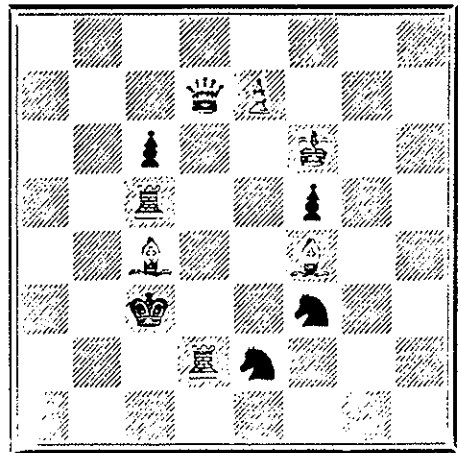
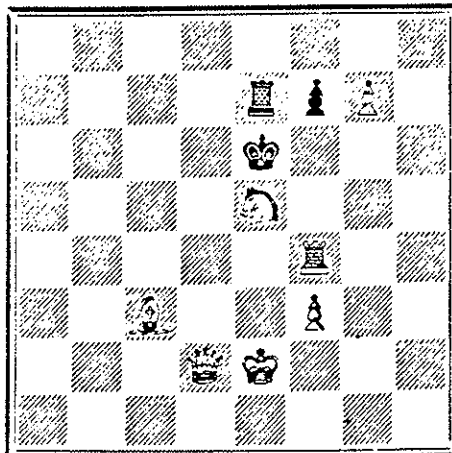
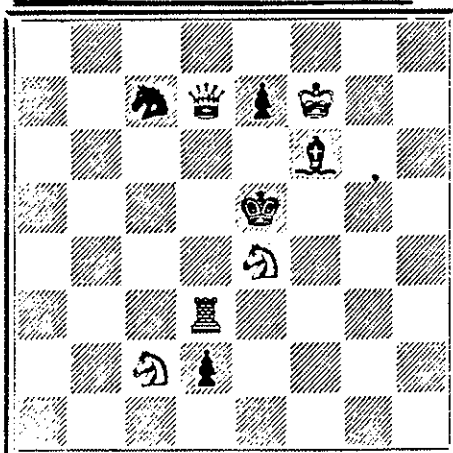



Problematisch !?! Fortsetzung zuvor :

=====

- - - Und damit ist die Zusatzfrage beantwortet, wobei es schneller geht als 9 Zügen. Die von J.M. Rice fabrizierte Stellung war gut gemeint, wenn durch den amüsanten Läuferundlauf das Matt dann erreicht wird: - Nr. 185 -

1) La4!, Kd5 2) Lb5, Kd4 3) La6, Kd5 4) Lb7, Kd4 5) Lc8, Kd5 6) Ld7, Kd4 7) Lf5:, Kd5 8) Le4+, Kd4 9) c3 ≠. Aber der 'Kurzschluß' lautet so = 1) La4!, Kd5 2) Kf5:!! , Kd4 3) Kf4, Kd5 4) Lb5, Kd4 5) Ld3, Kd5 6) Le4+, Kd4 7) c3 ≠. Und damit haben wir nach - zusammenfassend - 25 Zügen dreimal mattgesetzt!

'Hängen' blieben wir ja letztend noch, als wir zwei großartige Probleme unbehandelt ließen. Hier die Lösungen also zu den Nummern 180 und 181:

Bei der Aufgabe von J. Berger mußte man möglicherweise mehr Zeit in Anspruch nehmen. Wer kam da gleich auf 1) Tf1!!, den paradoxen Einleitungszug? Nun ist Kd4 einfach zu beantworten mit 2) Dd3+, Ke5 3) f4 matt. Ansonsten wäre danach 2) Tbl richtig mit der D-Mattfolge. Ein glänzendes, noch 'junges' 100-jähriges Stück! - Der Zweizüger von Klett (181) war ebenfalls gut gebaut. Es konnte nur zuvor f5 gezogen worden sein, so daß 1) f6 i.V.! die Folge war. Der Mattvollendung stand dann nichts mehr im Wege. Schön - schon vor 100 Jahren!

Peter Arnold

Neuansetzungen zur 4. Runde am 30.11.87 -Spielort :Charlottenburg.

Zloch	: Jacobs	,Purmann	: Schröder
Rutecki	: Bödicker	,Komowski	: Tonn
Szczygielski	: Müller	,Naumann	: Markowski
Dr.Witte	: Merten	,Siegmond	: Neukirchen
Ibsch	: Nalezinski	,Allgaier	: Wermter
Kleiber	: Smolinske	,Cornel	: Totzeck
Schnabel	: Schmidt P.	,Pfeiffer	: Frahm
Koch D.	: Gorgiev	,Guse	: Haase
Wolf	: Hennings	,Christochowitz	: Alber
Redzich	: Niehaus	,Bonke	: Posadzy
Frenzel	: Jach	,Piotrowski	: Landskron
Jordan	: Wiese	,Dr.Thurley	: Himmelreich
Austein	: Ludwig	,Bollweg	: Schäffer
Gusikat	: Dr.Pischner	,Wolpert	: Wehr
Huhn	: Kathe	,Heinberg	: Richter
Störk	: Jonas	,Martin	: Block
Schilke	: Kunz	.	