

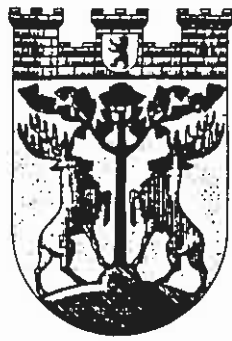

ZINGST



LOHNDORF



STEGLITZ

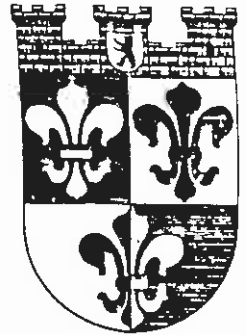

WILMERSDORF

Schachexpress
FV Schach e.V.
im BSVB



WEDDING



LANDESWAPPEN

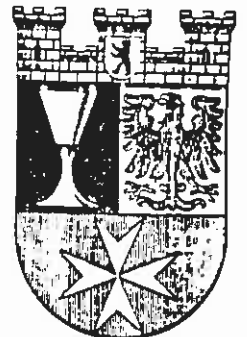

NEUKÖLLN

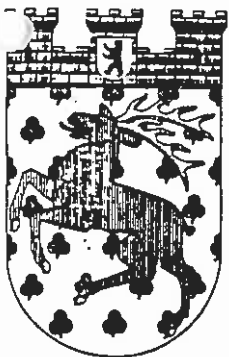

TEMPELHOF

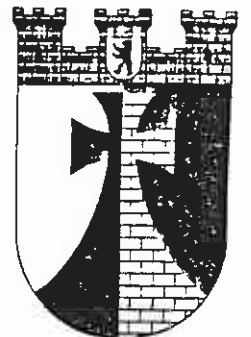

TREPTOW

Saison 1986/87

2



SPANDAU



CHARLOTTENBURG



TEMPELHOF

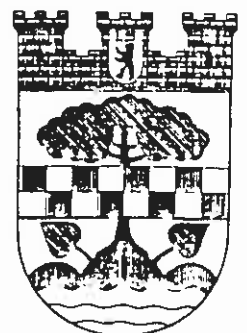

ZEHLENDORF

Terminänderung

2. Mannschaftsblitzmeisterschaft

vom 03.10. auf den 10.10. 18.00 Uhr bei Bund

Startberechtigt sind pro BSG eine beliebige Anzahl von Mannschaften. Pro Mannschaft allerdings nur je 2 Spieler mit Status II, gestartet wird wie im vergangenen Jahr mit 4 er Mannschaften.

Für jede Mannschaft sind zwei Satz Spielmaterial zu stellen. Meldeschluß ist der 7.10 86. Meldungen nur schriftlich an den Spielleiter.

=====

Nachmeldungen	ASFB	208	87001	Guillon, Thierry	22.08.59	I
	ASFB	209	87002	Bounaix, Stéphane	13.04.62	I
	ASFB	210	87005	Lambert, Didier	07.02.48	I
	B. Bank	211	58013	Willert, Cornelia	02.06.58	I

und	Spandau	103		Beyer, Thorsten	05.06.67	
		212	56034	Garske, Horst	12.01.36	I
		213	56008	Hackenberg, Frank	14.10.40	I

Statusänderungen

Gillette

201	94004	Dippe, Jörg	19.06.53	I
-----	-------	-------------	----------	---

Silasgem.

202	85009	Pantelic, Alexander	31.12.41	II
-----	-------	---------------------	----------	----

Berthold

103	89034	Wott, Thomas	14.08.62	II
-----	-------	--------------	----------	----

Wiheil

202	75045	Kaczmarek, I.	25.08.61	II
-----	-------	---------------	----------	----

SFB	111	71001	Syrowy, Rudolf	11.06.37	I
-----	-----	-------	----------------	----------	---

Post	113	65018	Bäcker, Wolfgang	04.05.43	I
------	-----	-------	------------------	----------	---

Ergebnistabelle Klasse A Saison 1986/87

Rd.	Tag	Datum	Uhr	Nr.	Heimspiel	Gast	Pkt.	Balkenpkt.
1	Mo.	01.09.	17.30	1	Fortuna I	- Ev.Lindenk.I	0:2	2,5:3,5
	Mo.	01.09.	18.00	2	Ev.Silasgem.I	- DeTeWe I	2:0	4 : 2
	Do.	04.09.	18.00	3	SV Senat I	- Berthold I	-:-	1 : 3 2H
	Mi.	03.09.	18.00	4	B.Bank I	- IBM I	0:2	2,5:3,5
	Mi.	03.09.	18.00	5	Wiheil I	- Bund I	2:0	3,5:0,5 2H
2	Mo.	22.09.	19.00	6	Ev.Lindenk.I	- Wiheil I	:	:
	Di.	23.09.	17.30	7	Bund I	- B.Bank I	:	:
	Do.	25.09.	17.30	8	IBM I	- SV Senat I	:	:
	Fr.	26.09.	17.30	9	Berthold I	- Ev.Silasgem.I	:	:
	Di.	23.09.	18.15	10	DeTeWe I	- Fortuna I	:	:
3	Di.	14.10.	18.15	11	DeTeWe I	- Ev.Lindenk.I	:	:
	Mo.	13.10.	17.30	12	Fortuna I	- Berthold I	:	:
	Mo.	13.10.	18.00	13	Ev.Silasgem.I	- IBM I	:	:
	Do.	16.10.	18.00	14	SV Senat I	- Bund I	:	:
	Mi.	15.10.	18.00	15	B.Bank I	- Wiheil I	:	:
4	Mo.	03.11.	19.00	16	Ev.Lindenk.I	- B.Bank I	:	:
	Mi.	05.11.	18.00	17	Wiheil I	- SV Senat I	:	:
	Di.	04.11.	17.30	18	Bund I	- Ev.Silasgem.I	:	:
	Do.	06.11.	17.30	19	IBM I	- Fortuna I	:	:
	Fr.	07.11.	17.30	20	Berthold I	- DeTeWe I	:	:
5	Fr.	28.11.	17.30	21	Berthold I	- Ev.Lindenk.I	:	:
	Di.	25.11.	18.15	22	DeTeWe I	- IBM I	:	:
	Mo.	24.11.	17.30	23	Fortuna I	- Bund I	:	:
	Mo.	24.11.	18.00	24	Ev.Silasgem.I	- Wiheil I	:	:
	Do.	27.11.	18.00	25	SV Senat I	- B.Bank I	:	:
6	Mo.	08.12.	19.00	26	Ev.Lindenk.I	- SV Senat I	:	:
	Mi.	10.12.	18.00	27	B.Bank I	- Ev.Silasgem.I	:	:
	Mi.	10.12.	18.00	28	Wiheil I	- Fortuna I	:	:
	Di.	09.12.	17.30	29	Bund I	- DeTeWe I	:	:
	Do.	11.12.	17.30	30	IBM I	- Berthold I	:	:
7	Do.	22.01.	17.30	31	IBM I	- Ev.Lindenk.I	:	:
	Fr.	23.01.	17.30	32	Berthold I	- Bund I	:	:
	Di.	20.01.	18.15	33	DeTeWe I	- Wiheil I	:	:
	Mo.	19.01.	17.30	34	Fortuna I	- B.Bank I	:	:
	Mo.	19.01.	18.00	35	Ev.Silasgem.I	- SV Senat I	:	:
8	Mo.	09.02.	19.00	36	Ev.Lindenk.I	- Ev.Silasgem.I	:	:
	Do.	12.02.	18.00	37	SV Senat I	- Fortuna I	:	:
	Mi.	11.02.	18.00	38	B.Bank I	- DeTeWe I	:	:
	Mi.	11.02.	18.00	39	Wiheil I	- Berthold I	:	:
	Di.	10.02.	17.30	40	Bund I	- IBM I	:	:
9	Mo.	02.03.	19.00	41	Ev.Lindenk. I	- Bund I	:	:
	Do.	05.03.	17.30	42	IBM I	- Wiheil I	:	:
	Fr.	06.03.	17.30	43	Berthold I	- B.Bank I	:	:
	Di.	03.03.	18.15	44	DeTeWe I	- SV Senat I	:	:
	Mo.	02.03.	17.30	45	Fortuna I	- Ev.Silasgem.I	:	:

Tabelle

1.	Ev.Silasgem. I	1	-	-	2:0	4	
2.	Wiheil I	1	-	-	2:0	3,5	2H
3.	IBM I	1	-	-	2:0	3,5	
4.	Ev.Lindenk. I	1	-	-	2:0	3,5	
5.	Berthold I	-	-	-	-:-	3	2H
6.	B.Bank I	-	-	1	0:2	2,5	
7.	Fortuna I	-	-	1	0:2	2,5	
8.	DeTeWe I	-	-	1	0:2	2	
9.	SV Senat I	-	-	-	-:-	1	2H
10.	Bund I	-	-	1	0:2	0,5	2H

Paarungstabelle Klasse B 1. Saison 1986/87

Rd.	Tag	Datum	Uhr	Nr.	Heimspiel	Gast	Pkt.	Nichtpunkte
1	Mi.	03.09.	18.00	1	Dresdenia I	- Bewag I	2:0	3,5 0,5 2H
	Fr.	05.09.	17.30	2	Ev. Silasgem. II	- Bund II	2:0	4 : 2
	Do.	04.09.	18.00	3	SV Senat III	- Stern I	0:2	2 : 4
	Di.	02.09.	18.00	4	Sparkasse I	- S.F.L. II	2:0	5 : 1
	Do.	04.09.	18.00	5	Springer I	- Bosch I	-:-	2 : 3 H
2	Mo.	22.09.	18.00	6	Bewag I	- Springer I	:	:
	Di.	23.09.	17.00	7	Bosch I	- Sparkasse I	:	:
	Do.	25.09.	18.00	8	S.E.L. II	- SV Senat III	:	:
	Di.	23.09.	17.30	9	Stern I	- Silasgem. II	:	:
	Mi.	24.09.	17.30	10	Bund II	- Dresdenia I	:	:
3	Mi.	15.10.	17.30	11	Bund II	- Bewag I	:	:
	Fr.	17.10.	17.30	13	Silasgem. II	- S.F.L. II	:	:
	Do.	16.10.	18.00	14	SV Senat III	- Bosch I	:	:
	Di.	14.10.	18.00	15	Sparkasse I	- Springer I	:	:
	Fr.	17.10.	17.30	12	Dresdenia I	- Stern I	:	:
4	Mo.	03.11.	18.00	16	Bewag I	- Sparkasse I	:	:
	Do.	06.11.	18.00	17	Springer I	- SV Senat III	:	:
	Di.	04.11.	17.00	18	Bosch I	- Silasgem. II	:	:
	Do.	06.11.	18.00	19	S.E.L. II	- Dresdenia I	:	:
	Di.	04.11.	17.30	20	Stern I	- Bund II	:	:
5	Di.	25.11.	17.30	21	Stern I	- Bosch I	:	:
	Mi.	26.11.	17.30	22	Bund II	- S.F.L. II	:	:
	Mi.	26.11.	18.00	23	Dresdenia I	- Bosch I	:	:
	Fr.	29.11.	17.30	24	Silasgem. II	- Springer I	:	:
	Do.	27.11.	18.00	25	SV Senat III	- Sparkasse I	:	:
6	Mo.	08.12.	18.00	26	Bewag I	- SV Senat III	:	:
	Di.	09.12.	18.00	27	Sparkasse I	- Silasgem. II	:	:
	Do.	11.12.	18.00	28	Springer I	- Dresdenia I	:	:
	Di.	09.12.	17.00	29	Bosch I	- Bund II	:	:
	Do.	11.12.	18.00	30	S.E.L. II	- Stern I	:	:
7	Do.	22.01.	18.00	31	S.E.L. II	- Bewag I	:	:
	Di.	20.01.	17.30	32	Stern I	- Bosch I	:	:
	Mi.	21.01.	17.30	33	Bund II	- Springer I	:	:
	Mi.	21.01.	18.00	34	Dresdenia I	- Sparkasse I	:	:
	Fr.	23.01.	17.30	35	Silasgem. II	- SV Senat III	:	:
8	Mo.	09.02.	18.00	36	Bewag I	- Silasgemeinde II	:	:
	Do.	12.02.	18.00	37	SV Senat III	- Dresdenia I	:	:
	Di.	10.02.	18.00	38	Sparkasse I	- Bund II	:	:
	Do.	12.02.	18.00	39	Springer I	- Stern I	:	:
	Di.	10.02.	17.00	40	Bosch I	- S.F.L. II	:	:
9	Mo.	02.03.	18.00	41	Bewag I	- Bosch I	:	:
	Do.	05.03.	18.00	42	S.E.L. II	- Springer I	:	:
	Di.	03.03.	17.30	43	Stern I	- Sparkasse I	:	:
	Mi.	04.03.	17.30	44	Bund II	- SV Senat III	:	:
	Mi.	04.03.	18.00	45	Dresdenia I	- Silasgem. II	:	:

Tabelle

1. Sparkasse I	1	-	-	2:0	5
2. Ev. Silasgem. II	1	-	-	2:0	4
3. Stern 66 I	1	-	-	2:0	4
4. Dresdenia I	1	-	-	2:0	3,5 2H
5. Bosch I	-	-	-	-:-	3 H
6. Springer I	-	-	-	-:-	2 H
7. Bund II	-	-	-1	0:2	2
8. SV Senat III	-	-	1	0:2	2
9. SEL II	-	-	1	0:2	1
10. Bewag I	-	-	1	0:2	0,5 2H

Paarungstabelle Klasse B 2 Saison 1986/87

Rd.	Tag	Datum	Uhr	Nr.	Heimspiel	Gast	Pkt.	Brettpunkte
1	Mi.	03.09.	18.00	1	Tempelhof I	- DeTeWe II	2:0	6:2 5:1 15:3,5 H 15:1,5 3H 3:2 H
	Di.	02.09.	18.30	2	Spandau I	- Bund III	2:0	
	Mi.	03.09.	18.00	3	Dresdenia II	- IBM II	0:2	
	Mo.	01.09.	18.00	4	Wiheil II	- SV Senat II	-:-	
	Do.	04.09.	18.00	5	S.E.L. I	- Schering I	-:-	
2	Di.	23.09.	18.15	6	DeTeWe II	- S.E.L. I	:	:
	Di.	23.09.	17.00	7	Schering I	- Wiheil II	:	:
	Do.	25.09.	18.00	8	SV Senat II	- Dresdenia II	:	:
	Do.	25.09.	17.30	9	IBM II	- Spandau I	:	:
	Di.	23.09.	17.30	10	Bund III	- Tempelhof I	:	:
3	Di.	14.10.	17.30	11	Bund III	- DeTeWe II	:	:
	Mi.	15.10.	18.00	12	Tempelhof I	- IBM II	:	:
	Di.	14.10.	18.30	13	Spandau I	- SV Senat II	:	:
	Mi.	15.10.	18.00	14	Dresdenia II	- Schering I	:	:
	Mo.	13.10.	18.00	15	Wiheil II	- S.E.L. I	:	:
4	Di.	04.11.	18.15	16	DeTeWe II	- Wiheil II	:	:
	Do.	06.11.	18.00	17	S.E.L. I	- Dresdenia II	:	:
	Di.	04.11.	17.00	18	Schering I	- Spandau I	:	:
	Do.	06.11.	18.00	19	SV Senat II	- Tempelhof I	:	:
	Do.	06.11.	17.30	20	IBM II	- Bund III	:	:
5	Do.	27.11.	17.30	21	IBM II	- DeTeWe II	:	:
	Di.	25.11.	17.30	22	Bund III	- SV Senat II	:	:
	Mi.	26.11.	18.00	23	Tempelhof I	- Schering I	:	:
	Di.	25.11.	18.30	24	Spandau I	- S.E.L. I	:	:
	Mi.	26.11.	18.00	25	Dresdenia II	- Wiheil II	:	:
6	Mi.	09.12.	18.15	26	DeTeWe II	- Dresdenia II	:	:
	Mo.	08.12.	18.00	27	Wiheil II	- Spandau I	:	:
	Do.	11.12.	18.00	28	S.E.L. I	- Tempelhof I	:	:
	Di.	09.12.	17.00	29	Schering I	- Bund III	:	:
	Do.	11.12.	18.00	30	SV Senat II	- IBM II	:	:
7	Do.	22.01.	18.00	31	SV Senat II	- DeTeWe II	:	:
	Do.	22.01.	17.30	32	IBM II	- Schering I	:	:
	Di.	20.01.	17.30	33	Bund III	- S.E.L. I	:	:
	Mi.	21.01.	18.00	34	Tempelhof I	- Wiheil II	:	:
	Di.	20.01.	18.30	35	Spandau I	- Dresdenia II	:	:
8	Di.	10.02.	18.15	36	DeTeWe II	- Spandau I	:	:
	Mi.	11.02.	18.00	37	Dresdenia II	- Tempelhof I	:	:
	Mo.	09.02.	18.00	38	Wiheil I	- Bund III	:	:
	Do.	12.02.	18.00	39	S.E.L. I	- IBM II	:	:
	Di.	10.02.	17.00	40	Schering I	- SV Senat II	:	:
9	Di.	03.03.	18.15	41	DeTeWe II	- Schering I	:	:
	Do.	05.03.	18.00	42	SV Senat II	- S.E.L. I	:	:
	Do.	05.03.	17.30	43	IBM II	- Wiheil II	:	:
	Di.	03.03.	17.30	44	Bund III	- Dresdenia II	:	:
	Mi.	04.03.	18.00	45	Tempelhof I	- Spandau I	:	:

Tabelle

1. Spandau I	1	-	-	2:0	5	
2. Tempelhof I	1	-	-	2:0	4	
3. IBM II	1	-	-	2:0	3,5	H
4. SEL I	-	-	-	-:-	3	H
5. DeTeWe II	-	-	1	0:2	2	
6. Schering I	-	-	-	-:-	2	H
7. SV Senat II	-	-	-	-:-	1,5	3H
8. Wiheil II	-	-	-	-:-	1,5	3H
9. Dresdenia II	-	-	1	0:2	1,5	H
10. Bund III	-	-	1	0:2	1	

Paarungstabelle Klasse C 1 Saison 1986/87

Rd.	Tag	Datum	Uhr	Nr.	Heimspiel	Gast	Pkt.	Punktpunkte
1	Di.	02.09.	18.00	1	SHV I	- Fl.Otis I	0:2	4:5 4:2 1:5 5:1 1:5
	Fr.	05.09.	17.30	2	Berthold II	- Jugendd.I	2:0	
	Di.	02.09.	17.00	3	BZR I	- UBA I	0:2	
	Di.	02.09.	19.00	4	ASFB I	- Senat IV	2:0	
	Do.	04.09.	18.00	5	S.E.L. III	- Schering II	0:2	
2	Mi.	24.09.	17.30	6	Fl.Otis I	- S.E.L.III	:	:
	Di.	23.09.	17.00	7	Schering II	- ASFB I	:	:
	Do.	25.09.	18.00	8	Senat IV	- BZR I	:	:
	Di.	23.09.	17.00	9	UBA I	- Berthold II	:	:
	Mi.	24.09.	17.30	10	Jugenddorf I	- SHV I	:	:
3	Mi.	15.10.	17.30	11	Jugenddorf I	- Fl.Otis I	:	:
	Di.	14.10.	18.00	12	SHV I	- UBA I	:	:
	Fr.	17.10.	17.30	13	Berthold II	- Senat IV	:	:
	Di.	14.10.	17.00	14	BZR I	- Schering II	:	:
	Di.	14.10.	19.00	15	ASFB I	- S.E.L.III	:	:
4	Mi.	05.11.	17.30	16	Fl.Otis I	- ASFB I	:	:
	Do.	06.11.	18.00	17	S.E.L.III	- BZR I	:	:
	Di.	04.11.	17.00	18	Schering II	- Berthold II	:	:
	Do.	06.11.	18.00	19	Senat IV	- SHV I	:	:
	Di.	04.11.	17.30	20	UBA I	- Jugenddorf I	:	:
5	Di.	25.11.	17.30	21	UBA I	- Fl.Otis I	:	:
	Mi.	26.11.	17.30	22	Jugenddorf I	- Senat IV	:	:
	Di.	25.11.	18.00	23	SHV I	- Schering I	:	:
	Fr.	28.11.	17.30	24	Berthold II	- S.E.L. III	:	:
	Di.	25.11.	17.00	25	BZR I	- ASFB I	:	:
6	Mi.	10.12.	17.30	26	Fl.Otis I	- BZR I	:	:
	Di.	09.12.	19.00	27	ASFB I	- Berthold II	:	:
	Do.	11.12.	18.00	28	S.E.L. III	- SHV I	:	:
	Di.	09.12.	17.00	29	Schering II	- Jugenddorf I	:	:
	Do.	11.12.	18.00	30	Senat IV	- UBA I	:	:
7	Do.	22.01.	18.00	31	Senat IV	- Fl.Otis I	:	:
	Di.	20.01.	17.30	32	UBA I	- Schering II	:	:
	Mi.	21.01.	17.30	33	Jugenddorf I	- S.E.L. III	:	:
	Di.	20.01.	18.00	34	SHV I	- ASFB I	:	:
	Fr.	23.01.	17.30	35	Berthold II	- BZR I	:	:
8	Mi.	11.02.	17.30	36	Fl.Otis I	- Berthold II	:	:
	Di.	10.02.	17.00	37	BZR I	- SHV I	:	:
	Di.	10.02.	19.00	38	ASFB I	- Jugenddorf I	:	:
	Do.	12.02.	18.00	39	S.E.L. III	- UBA I	:	:
	Di.	10.02.	17.00	40	Schering II	- Senat IV	:	:
9	Mi.	04.03.	17.30	41	Fl.Otis I	- Schering II	:	:
	Do.	05.03.	18.00	42	Senat IV	- S.E.L.III	:	:
	Di.	03.03.	17.30	43	UBA I	- ASFB I	:	:
	Mi.	04.03.	17.30	44	Jugenddorf I	- BZR I	:	:
	Di.	03.03.	18.00	45	SHV I	- Berthold II	:	:

Tabelle

1.ASFB I	1	-	-	2:0	5
2.Schering II	1	-	-	2:0	5
3.UBA I	1	-	-	2:0	5
4.Fl.Otis I	1	-	-	2:0	4,5
5.Berthold II	1	-	-	2:0	4
6.Jugenddorf I	-	-	1	0:2	2
7.SHV I	-	-	1	0:2	1,5
8.BZR I	-	-	1	0:2	1
9.Senat IV	-	-	1	0:2	1
10.SEL III	-	-	1	0:2	1

Paarungstabelle Klasse C 2 Saison 1986/87

Nr.	Tag	Datum	Uhr	Nr.	Heimspiel	Gst	Pkt.	Gratifikation
1	Mo.	01.09.	17.00	1	BZR II	- Bund IV	0:2	1:5 0:6 4:2 4:4,5 25:3,5
	Di.	02.09.	18.30	2	Feuerwehr I	- Post I	0:2	
	Mo.	01.09.	18.30	3	Helmholtz I	- Britz I	2:0	
	Di.	02.09.	16.30	4	Osram I	- Lindenk. II	2:0	
	Di.	02.09.	18.00	5	SFB I	- Wiheil III	0:2	
2	Mi.	24.09.	17.30	6	Bund IV	- SFB I	:	:
	Mi.	24.09.	18.00	7	Wiheil III	- Osram I	:	
	Mo.	22.09.	19.00	8	Lindenk. II	- Helmholtz I	:	
	Fr.	26.09.	18.00	9	Britz I	- Feuerwehr I	:	
	Di.	23.09.	18.00	10	Post I	- BZR II	:	
3	Di.	14.10.	18.00	11	Post I	- Bund IV	:	:
	Mo.	13.10.	17.00	12	BZR II	- Britz I	:	
	Di.	14.10.	18.30	13	Feuerwehr I	- Lindenk. II	:	
	Mo.	13.10.	18.30	14	Helmholtz I	- Wiheil III	:	
	Di.	14.10.	16.30	15	Osram I	- SFB I	:	
4	Mi.	05.11.	17.30	16	Bund IV	- Osram I	:	:
	Di.	04.11.	18.00	17	SFB I	- Helmholtz I	:	
	Mi.	05.11.	18.00	18	Wiheil III	- Feuerwehr I	:	
	Mo.	03.11.	19.00	19	Lindenk. II	- BZR II	:	
	Fr.	07.11.	18.00	20	Britz I	- Post I	:	
5	Fr.	28.11.	18.00	21	Britz I	- Bund IV	:	:
	Di.	25.11.	18.00	22	Post I	- Lindenk. II	:	
	Mo.	24.11.	17.00	23	BZR II	- Wiheil III	:	
	Di.	25.11.	18.30	24	Feuerwehr I	- SFB I	:	
	Mo.	24.11.	18.30	25	Helmholtz I	- Osram I	:	
6	Mi.	10.12.	17.30	26	Bund IV	- Helmholtz I	:	:
	Di.	09.12.	16.30	27	Osram I	- Feuerwehr I	:	
	Di.	09.12.	18.00	28	SFB I	- BZR II	:	
	Mi.	10.12.	18.00	29	Wiheil III	- Post I	:	
	Mo.	08.12.	19.00	30	Lindenk. II	- Britz I	:	
7	Mo.	19.01.	19.00	31	Lindenk. II	- Bund IV	:	:
	Fr.	23.01.	18.00	32	Britz I	- Wiheil III	:	
	Di.	20.01.	18.00	33	Post I	- SFB I	:	
	Mo.	19.01.	17.00	34	BZR II	- Osram I	:	
	Di.	20.01.	18.30	35	Feuerwehr I	- Helmholtz I	:	
8	Mi.	11.02.	17.30	36	Bund IV	- Feuerwehr I	:	:
	Mo.	09.02.	18.30	37	Helmholtz I	- BZR II	:	
	Di.	10.02.	16.30	38	Osram I	- Post I	:	
	Di.	10.02.	18.00	39	SFB I	- Britz I	:	
	Mi.	11.02.	18.00	40	Wiheil III	- Lindenk. II	:	
9	Mi.	04.03.	17.30	41	Bund IV	- Wiheil III	:	:
	Mo.	02.03.	19.00	42	Lindenk. II	- SFB I	:	
	Fr.	06.03.	18.00	43	Britz I	- Osram I	:	
	Di.	03.03.	18.00	44	Post I	- Helmholtz I	:	
	Mo.	02.03.	17.00	45	BZR II	- Feuerwehr I	:	

Tabelle

1. Post I	1	-	-	2:0	6
2. Bund IV	1	-	-	2:0	5
3. Osram I	1	-	-	2:0	4,5
4. Helmholtz I	1	-	-	2:0	4
5. Wiheil III	1	-	-	2:0	3,5
6. SFB I	-	-	1	0:2	2,5
7. Britz I	-	-	1	0:2	2
8. Lindenk. II	-	-	1	0:2	1,5
9. BZR II	-	-	1	0:2	1
10. Feuerwehr I	-	-	1	0:2	0

Paarungstabellen Klasse C 3 Saison 1936/37

Rd.	Tag	Datum	Uhr	Nr.	Heimspiel	Gast	Pkt.	Punkte
1	Fr.	05.09.	17.30	1	Berthold III	- Bervobank I	2:0	3,5
	Di.	02.09.	18.00	2	DKV I	- Schering III	1:1	3,3
	Do.	04.09.	18.00	3	Gillette I	- Stern II	2:0	4,5
	Di.	04.09.	18.30	4	Spandau II	- Bund V	0:2	1,5
	Do.	04.09.	17.30	5	IBM III	- Helmholtz II	1:1	3,3
2	Mi.	22.09.	18.00	6	Bervobank I	- IBM III	:	:
	Mo.	22.09.	18.30	7	Helmholtz II	- Spandau II	:	:
	Di.	23.09.	17.30	8	Bund V	- Gillette I	:	:
	Mi.	24.09.	17.30	9	Stern II	- DKV I	:	:
	Di.	23.09.	17.30	10	Schering III	- Berthold III	:	:
3	Di.	14.10.	17.00	11	Schering III	- Bervobank I	:	:
	Fr.	17.10.	17.30	12	Berthold III	- Stern II	:	:
	Di.	14.10.	18.00	13	DKV I	- Bund V	:	:
	Do.	16.10.	18.00	14	Gillette I	- Helmholtz II	:	:
	Di.	14.10.	18.30	15	Spandau II	- IBM III	:	:
4	Mi.	05.11.	18.00	16	Bervobank I	- Spandau II	:	:
	Do.	06.11.	17.30	17	IBM III	- Gillette I	:	:
	Mo.	03.11.	18.30	18	Helmholtz II	- DKV I	:	:
	Di.	04.11.	17.30	19	Bund V	- Berthold III	:	:
	Mi.	05.11.	17.30	20	Stern II	- Schering III	:	:
5	Mi.	26.11.	17.30	21	Stern II	- Bervobank I	:	:
	Di.	25.11.	17.00	22	Schering III	- Bund V	:	:
	Fr.	28.11.	18.30	23	Berthold III	- Helmholtz II	:	:
	Di.	25.11.	18.00	24	DKV I	- IBM III	:	:
	Do.	27.11.	18.00	25	Gillette I	- Spandau II	:	:
6	Mi.	10.12.	18.00	26	Bervobank I	- Gillette I	:	:
	Di.	09.12.	18.30	27	Spandau II	- DKV I	:	:
	Do.	11.12.	17.30	28	IBM III	- Berthold III	:	:
	Mo.	08.12.	18.30	29	Helmholtz II	- Schering III	:	:
	Di.	09.12.	17.30	30	Bund V	- Stern II	:	:
7	Di.	20.01.	17.30	31	Bund V	- Bervobank I	:	:
	Mi.	21.01.	17.30	32	Stern II	- Helmholtz II	:	:
	Di.	20.01.	17.00	33	Schering III	- IBM III	:	:
	Fr.	23.01.	17.30	34	Berthold III	- Spandau II	:	:
	Di.	20.01.	18.00	35	DKV I	- Gillette I	:	:
8	Mi.	11.02.	18.00	36	Bervobank I	- DKV I	:	:
	Do.	12.02.	18.00	37	Gillette I	- Berthold III	:	:
	Di.	10.02.	18.30	38	Spandau II	- Schering III	:	:
	Do.	12.02.	17.30	39	IBM III	- Stern II	:	:
	Mo.	09.02.	18.30	40	Helmholtz II	- Bund V	:	:
9	Mi.	04.03.	18.00	41	Bervobank I	- Helmholtz II	:	:
	Di.	03.03.	17.30	42	Bund V	- IBM III	:	:
	Mi.	04.03.	17.30	43	Stern III	- Spandau II	:	:
	Di.	03.03.	17.00	44	Schering III	- Gillette I	:	:
	Fr.	06.03.	17.30	45	Berthold III	- DKV I	:	:

Tabelle

1. Bund V	1	-	-	2:0	5
2. Gillette I	1	-	-	2:0	4,5
3. Berthold III	1	-	-	2:0	3,5
4. DKV I	-	1	-	1:1	3
5. Schering III	-	1	-	1:1	3
6. IBM III	-	1	-	1:1	3
-7. Helmholtz II	-	1	-	1:1	3
8. Bervobank I	-	-	1	0:2	2,5
9. Stern II	-	-	1	0:2	1,5
10. Spandau II	-	-	1	0:2	1

Paarungstabelle Klasse U 1 Saison 1986/87

Rd.	Tag	Datum	Uhr	Nr.	Heimspiel	Gast	Pkt.	Brettpt.
1	Mi.	03.09.	17.30	1	Bund VI	- ASFB II	1:1	3:3
	Di.	02.09.	18.00	2	Britz II	- Stern III	2:0	5:1
	Mi.	03.09.	18.00	3	Bervobank	- Berthold IV	2:0	4:2
	Di.	02.03.	18.00	4	Allianz I	- DASV I	2:0	5:1
2	Do.	25.09.	18.00	5	DASV I	- Bund VI	:	:
	Fr.	26.09.	18.00	6	BertholdIV	- Allianz I	:	:
	Mi.	24.09.	17.30	7	Stern IV	- Bervobank II	:	:
	Di.	23.09.	18.00	8	ASFB II	- Britz II	:	:
3	Mi.	15.10.	17.30	9	Bund VI	- Britz II	:	:
	Mi.	15.10.	18.00	10	Bervobank	- ASFB II	:	:
	Di.	14.10.	18.00	11	Allianz I	- Stern IV	:	:
	Do.	16.10.	18.00	12	DASV I	- Berthold IV	?:	:
4	Fr.	07.11.	18.00	13	Berthold IV	-Bund VI	?:	:
	Mi.	05.11.	17.30	14	Stern IV	- DASV I	:	:
	Di.	04.11.	18.00	15	ASFB II	- Allianz I	:	:
	Di.	04.11.	18.00	16	Britz II	- Bervobank II	:	:
5	Mi.	26.11.	17.30	17	Bund VI	- Bervobank II	:	:
	Di.	25.11.	18.00	18	Allianz I	- Britz II	:	:
	Do.	27.11.	18.00	19	DASV I	- ASEB II	:	:
	Fr.	28.11.	18.00	20	BertholdIV	- Stern IV	:	:
6	Mi.	21.01.	17.30	21	Stern IV	- Bund VI	:	:
	Di.	20.01.	18.00	22	ASFB II	- Berthold IV	:	:
	Di.	20.01.	18.00	23	Britz II	- DASV I	:	:
	Mi.	21.01.	18.00	24	BervobankII	-Allianz	:	:
7	Di.	03.03.	18.00	25	Allianz I	- Bund VI	:	:
	Do.	05.03.	18.00	26	DASV I	- Bervobank II	:	:
	Fr.	06.03.	18.00	27	BertholdIV	- Britz II	:	:
	Mi.	04.03.	17.30	28	Stern IV	- ASFB II	:	:

Tabelle

1. Allianz I	1	-	-	2:0	5
2. Britz II	1	-	-	2:0	5
3. Bervobank II	1	-	-	2:0	4
4. Bund VI	-	1	-	1:1	3
5. ASFB II	-	1	-	1:1	3
6. Berthold IV	-	-	1	0:2	2
7. Stern IV	-	-	1	0:2	1
8. DASV I	-	-	1	0:2	1

Paarungstabelle Klasse D 2 Saison 1986/87

Rd.	T-g	Datum	Uhr	Nr.	Heimspiel	Gast	Pkt.	Brettpkt.
1	Mi.	03.09.	18.00	1	B.Bank II	- Wiheil IV	0:2	25:35
	Mi.	03.09.	17.00	2	DB I	- DeTeWe III	2:0	5:1
	Di.	02.09.	17.00	3	Gillette II	- Bund VII	0:2	2:4
	Di.	02.09.	17.00	4	Schering IV	- Bewag II	0:2	2:4
2	Do.	25.09.	18.00	5	Bewag II	- B.Bank II	:	:
	Mi.	24.09.	17.30	6	Bund VII	- Schering IV	:	:
	Di.	23.09.	18.15	7	DeTeWe III	- Gillette II	:	:
	Mo.	22.09.	18.00	8	Wiheil IV	- DB I	:	:
3	Mi.	15.10.	18.00	9	B.Bank II	- DB I	:	:
	Di.	14.10.	17.00	10	Gillette II	- Wiheil IV	:	:
	Di.	14.10.	17.00	11	Schering IV	- DeTeWe III	:	:
	Do.	16.10.	18.00	12	Bewag II	- Bund VII	:	:
4	Mi.	05.11.	17.30	13	Bund VII	- B.Bank II	:	:
	Di.	04.11.	18.15	14	DeTeWe III	- DASV I	:	:
	Mo.	03.11.	18.00	15	Wiheil IV	- Schering IV	:	:
	Mi.	05.11.	17.00	16	DB I	- Gillette II	:	:
5	Mi.	26.11.	18.00	17	B.Bank II	- Gillette II	:	:
	Di.	25.11.	17.00	18	Schering IV	- DB I	:	:
	Do.	27.11.	18.00	19	Bewag II	- Wiheil IV	:	:
	Mi.	26.11.	17.30	20	Bund VII	- DeTeWe III	:	:
6	Di.	20.01.	18.15	21	DeTeWe III	- B.Bank II	:	:
	Mo.	19.01.	18.00	22	Wiheil IV	- Bund VII	:	:
	Mi.	21.01.	17.00	23	DB I	- Bewag II	:	:
	Di.	20.01.	17.00	24	Gillette II	- Schering IV	:	:
7	Di.	03.03.	17.00	25	Schering IV	- B.Bank II	:	:
	Do.	05.03.	18.00	26	Bewag II	- Gillette II	:	:
	Mi.	04.03.	17.30	27	Bund VII	- DB I	:	:
	Di.	03.03.	18.15	28	DeTeWe III	- Wiheil IV	:	:

Tabelle

1.DB/BSW I	1	-	-	2:0	5
2.Bund VII	1	-	-	2:0	4
3.Bewag II	1	-	-	2:0	4
4.Wiheil IV	1	-	-	2:0	3,5
5.B.Bank II	-	-	1	0:2	2,5
6.Gillette II	-	-	1	0:2	2
7.Schering IV	-	-	1	0:2	2
8.DeTeWe III	-	-	1	0:2	1,5

Paarungstabelle Klasse D III Saison 1986/87

Rd.	Tag	Datum	Uhr	Nr.	Heimspiel	Gast	Pkt.	Brettpkt.
1	Mi.	10.09.	18.00	1	Jugendd. II	- Tempelh. II	:	:
	Di.	02.09.	18.00	2	Sparkasse II	- DB II	:	4:2
	Mo/Do	01.09.	19.00	3	Cicero I	- Justitia I	:?	2:4
	Di.	02.09.	17.00	4	Bosch II	- Stern III	:	1:0
2	Di.	23.09.	17.30	5	Stern III	- Jugendd. II	:	:
	Do.	25.09.	18.00	6	Justitia I	- Bosch II	:	:
	Di.	23.09.	18.00	7	DB II	- Cicero I	:	:
	Mi.	24.09.	18.00	8	Tempelhof II	- Sparkasse II	:	:
3	Mi.	15.10.	18.00	9	Jugendd. II	- Sparkasse II	:	:
	Mo/Do	13.10.	19.00	10	Cicero I	- Tempelh. II	:	:
	Di.	14.10.	17.00	11	Bosch II	- DB II	:	:
	Di.	14.10.	17.30	12	Stern III	- Justitia I	:	:
4	Do.	04.11.	18.00	13	Justitia I	- Jugendd. II	:	:
	Di.	02.11.	17.00	14	DB II	- Stern III	:	:
	Mi.	03.11.	18.00	15	Tempelh. II	- Bosch II	:	:
	Di.	02.11.	18.00	16	Sparkasse II	- Cicero I	:	:
5	Mi.	26.11.	18.00	17	Jugendd. II	- Cicero I	:	:
	Di.	25.11.	17.00	18	Bosch II	- Sparkasse II	:	:
	Di.	25.11.	17.30	19	Stern III	- Tempelh. II	:	:
	Do.	27.11.	18.00	20	Justitia I	- DB II	:	:
6	Di.	20.01.	18.00	21	DB II	- Jugendd. II	:	:
	Mi.	21.01.	18.00	22	Tempelh. II	- Justitia I	:	:
	Di.	20.01.	18.00	23	Sparkasse II	- Stern III	:	:
	Mo/Do	19.01.	19.00	24	Cicero I	- Bosch II	:	:
7	Di.	03.03.	17.00	25	Bosch II	- Jugendd. II	:	:
	Di.	03.03.	17.30	26	Stern III	- Cicero I	:	:
	Do.	05.03.	18.00	27	Justitia I	- Sparkasse II	:	:
	Di.	03.03.	18.00	28	DB II	- Tempelh. II	:	:

Tabelle

1. Bosch II	1	-	-	2:0	6
2. Justitia I	1	-	-	2:0	4
3. Sparkasse II	1	-	-	2:0	4
4. Jugendd. II	-	-	-	-:-	-
5. Tempelhof II	-	-	-	-:-	-
6. DB II	-	-	1	0:2	2
7. Cicero I	-	-	1	0:2	2
8. Stern III	-	-	1	0:2	0

EINZELPOKAL 86/87 1. Runde

Kunz	- Szczygielski	(Berliner Bank gegen Berliner Volksbank)
Pfeiffer	- Markowski	
Landskron	- Rutecki	
Bödicker	- Krüger	0 : 1 ein Zusammentreffen zweier Neulinge im EP und im FV Schach
Schneider	- Alber	
Jacobs	- Wiese	
Zingler, H.	- Klevenow	
Jungklaus	- Naumann	
Schröder	- Witte	die erste von vier Bund-Internen Begegnungen. beide belegten im EP 85/86 gemeinsam den 19. Platz, ohne gegeneinander zu spielen
Niehaus	- Guse	Bund-Intern
Lange, R.	- Bollweg	
Wolpert	- Krieger	
Jach	- Ludwig	
Piotrowski	- Himmelreich	zwei Spieler von Bund unter sich
Huhn	- Runde	der 5. des EP 85/86 gegen den 2. von 83/84
Sieburg	- Schmidt	nochmal zwei Spieler von Bund gegeneinander
Sossnitza	- Lösche	
Wehr	- Martin	Für Martin eine Revanchemöglichkeit, in der letzten Saison verlor er gegen Joachim Wehr
Klötzke	- Christochowitz	
Koch	- Prinz	
Neukirchen	- Müller	
Gorziew	- Thurley	
Lange, D.	- Komowski	
Schäffer	- Dippe	Auch der Spielleiter kann es sich in dieser Saison nicht verkneifen, am EP teilzunehmen
Johannsen	- Rous	Die absolute Spitzenpaarung: 2 der 3 Spieler mit einer Elo-Zahl über 2000 treffen bereits in der ersten Runde aufeinander
Allgaier	- Redzich	
Frahm	- Siegmund	
Heymann	- Smolinske	
Kathe	- Block	Der Titelverteidiger spielt gegen ein unbeschriebenes Blatt

AUSSCHREIBUNG PRÄAMBEL

Der Österr. Betriebssportverband und das Organisationskomitee haben sich als Zielsetzungen für die 6. Europäischen Betriebssportspiele 1987 in Wien folgende Schwerpunkte gesetzt:

1. Vertiefung der Kontakte zwischen den einzelnen Betriebssportlern und deren Organisationen in den einzelnen Ländern
2. Kennenlernen der Aktivitäten der Betriebssportorganisationen in anderen Ländern
3. Vorstellung und Verbreitung von Angeboten neuer Sport- und Freizeitaktivitäten und dadurch Auslösen von Impulsen für eine verstärkte aktive Mitarbeit im Bereich des Betriebssportes
4. Das Verständnis zwischen den einzelnen Betriebssportlern sowie gegenseitige Beziehungen der Länder untereinander zu fördern
5. Fördern der Kommunikation von Betriebssportlern
6. Schaffung eines ausgewogenen Angebotes zwischen Wettkampf- und Freizeitsport
7. Wien – traditioneller Ort für Begegnungen – kulturell und sportlich vorzustellen

PROGRAMM

Donnerstag, 17. September 1987:

bis 16.00 Uhr: Eintreffen aller Teilnehmer in Wien

Meldung in der zentralen Meldestelle des Informationszentrums im Ferry-Dusika-Hallenstadion im Wiener Prater

1020 Wien, Zufahrt Meierstraße

Ausgabe aller Unterlagen inkl. Quartierbesichtigung

20.00 Uhr: Eröffnung mit Gala der Nationen im Ferry-Dusika-Hallenstadion

Freitag, 18. September 1987:

tagsüber: Wettkämpfe in allen Sparten

Freizeitangebote

abends: zur freien Verfügung

Samstag, 19. September 1987:

tagsüber: Wettkämpfe in allen Sparten

Freizeitangebote

abends: Sparten-Partys

Sonntag, 20. September 1987:

tagsüber: Wettkämpfe in allen Sparten

Freizeitangebote

20.00 Uhr: Österreich-Abend und Schlußveranstaltung der 6. Europ. Betriebssportspiele 1987 im Ferry-Dusika-Hallenstadion

Montag, 21. September 1987:

Abreise aller Teilnehmer

AKTIVITÄTEN IM RAHMEN DER BETRIEBSSPORTSPIELE

Bei den 6. Europ. Betriebssportspielen sollen drei Schwerpunkte das Geschehen bestimmen:

1. Wettkämpfe in folgenden 22 Sportarten:

Badminton, Basketball, Billard, Bogenschießen, Bowling, Bridge, Cross-Staffellauf, Fußball, Handball, Kegeln, Leichtathletik, Orientierungslauf, Schach, Schießen, Schwimmen, Segeln, Sportangeln, Squash, Surfen, Tennis, Tischtennis, Volleyball

2. Freizeit- und Fitneß-Sport:

Zusätzlich zu den Wettkämpfen wollen wir für jene Besucher und Betriebssportler, die nicht im Wettkampfgeschehen eingebunden sind, ein Angebot im Freizeit- und Fitneß-Sport anbieten:

Radwanderung:

Diese Wanderung ist keine Tour de France mit sportlichem Ehrgeiz und gelbem Trikot. Viel mehr ist es eine ausgewogene Mischung aus Erholung, Aktivität, Geselligkeit, Freundschaft und Vergnügen. Die Route führt vom Zentrum ausgehend vorbei an Wiens Sehenswürdigkeiten, wie z. B. der Wohnung von Strauß jun. (Geburtsort des Donauwalzers), durch den Wiener Volksprater mit dem Riesenrad zur Donau und klingt im Freizeitparadies auf der Donauinsel aus. Länge: ca. 20 km.

Kulturelle Fußgänger-Rallye:

Die Route in Wiens Zentrum berührt alle sich dort befindlichen Sehenswürdigkeiten wie Kärntnerstraße, Graben, Stephansdom, Hofburg, Ringstraße, die berühmte Staatsoper, das Wiener Rathaus, das Burgtheater, aber auch berühmte Wohnungen, wie z. B. solcher von Beethoven oder Mozart.

Wir sehen aber auch das weltberühmte Hotel Sacher. In dem die originale Sachertorte entstand, oder die Hotzuckerbäckerei Dornel. Alles aufzuzählen ist unmöglich, man sollte es erleben.

Wandern im Wienerwald:

Rührt man Wiens Umgebung, so denkt man an den Wienerwald, in dessen Buchenhügeln die von Rom und Rhein herangebrachten Alpen ausschwingen. Vorgelagert sind diesem Randgebirge die Flöhnhänge, in denen der berühmte Wiener Wein reift und man findet dort die Heurigenlokale. Kein Handelswein wird hier verkauft, sondern ein ehrliches „Tröpfler“ direkt vom Weinstock ins Glas. Dazu aber kann man wandern, tagelang. Um einen Überblick zu erlangen, genügen aber auch schon 2-3 Stunden.

- Familienstüffel (4 Personen) 4 x 100 m

- Super-Fünfkampf

3. Gesellschaftliche Angebote – Kennenlernen und Kommunikationsmöglichkeit der Teilnehmer untereinander

1. Eröffnung – Gala der Nationen (mit länderspezifischen 6-7minütigen Beiträgen der teilnehmenden Nationen)

2. Spartenparty

3. Österreich-Abend und Schlußveranstaltung der 6. Europäischen Betriebssportspiele (Gemeinschaftsabend, gestaltet von Österreich)

SCHACH

Mannschaftsturnier für Herren und Damen mit verkürzter Bedenkzeit, 15 Minuten pro Spieler, Schweizer System

ORGANISATION

TEILNEHMERBEITRAG, UNTERKUNFT

Teilnehmerbeitrag: öS 3.000,-

Diesen Teilnehmerbeitrag hat jede Person, die an den Betriebssportspielen teilnehmen möchte, zu bezahlen.

In diesem Betrag ist beinhaltet: Unterkunft und Verpflegung (von Donnerstag, 17. September – Beginn mit dem Abendessen bis Montag, 21. September 1987 – Ende mit dem Frühstück), Benützung der öffentlichen Verkehrsmittel in Wien, Teilnehmerabzeichen, Festführer, Nenngeld, kostenlose Teilnahme an allen angebotenen offiziellen Veranstaltungen der 6. Europäischen Betriebssportspiele
Unterkunft:

Alle Teilnehmer werden ausnahmslos in Studentenheimen, Jugendgästehäusern, etc. mit gutem Standard untergebracht.

INFORMATIONSZENTRUM

Anschrift: 1020 Wien, Zufahrt Meiereistraße

Das Informationszentrum sowie das Veranstaltungszentrum wird sich während der Spiele im Ferry-Dusika-Hallenstadion befinden, wo das Organisationskomitee ein eigenes Sekretariat einrichten wird.

VERPFLEGUNG

Alle Teilnehmer, die den Teilnehmerbeitrag pünktlich bezahlt haben, werden von Donnerstag, 17. (Beginn mit dem Abendessen) bis Montag, 21. September 1987 (Ende mit dem Frühstück) verpflegt.
Frühstück: Das Frühstück für alle Teilnehmer wird in den Quartieren verabreicht.

Mittagessen: Das Mittagessen wird in Form eines Lunchpaketes, welches jeder Teilnehmer in seinem Quartier nach dem Frühstück erhalten wird, verabreicht. Dieses Lunchpaket nimmt jeder Teilnehmer zu seiner Wettkampfstätte mit.

Abendessen: Das Abendessen am Donnerstag, Freitag und Sonntag wird für alle Teilnehmer im Ferry-Dusika-Hallenstadion angeboten. Das Abendessen am Samstag wird an den jeweiligen Orten der Spartenparties verabreicht werden.

MELDEBÖGEN

Mit der Ausschreibung erhält Ihr beiliegend einen Meldebogen für die Abgabe der vorläufigen verbindlichen Meldung. Wir bitten Euch, diesen Meldebogen entsprechend der beiliegenden Vorgangsweise genauestens auszufüllen und termingerecht an uns einzusenden.

AUSZEICHNUNGEN

Jeder Teilnehmer erhält eine Festspielpakette zur Verfügung gestellt. In den einzelnen Sportarten wollen wir zwar Sieger ermitteln und diese auch in der Gesamtergebnisliste festhalten, aber keine eigenen Siegerehrungen mit Übergabe von Auszeichnungen durchführen.

TEILNAHME

Jeder Teilnehmer darf sich nur in einer Sportart (Sparte) anmelden sowie in dieser antreten. Zusätzlich kann er sich zur Teilnahme der angebotenen Freizeit-Aktivitäten melden.

HAFTUNG

Wir empfehlen allen Teilnehmern eine Unfallversicherung abzuschließen. Der Österr. Betriebssportverband, das Organisationskomitee sowie deren Funktionäre lehnen als Veranstalter jede Haftung ab.

SONSTIGES

Nach Abgabe der endgültigen Meldung werden nähere Hinweise über die Austragungsart, Spielzeit, weitere Durchführungsbestimmungen, etc. festgelegt und bekanntgegeben werden.

ACHTUNG

Alle angebotenen Sportarten werden nur bei entsprechendem Nennungsergebnis durchgeführt. Änderungen der Ausschreibung bzw. Durchführung sowie eine eventuelle Kontingentierung der Teilnehmer der einzelnen Sportarten behält sich der Organisationsausschuß vor.

TERMINPLANUNG

1986 – Juni: Versand der detaillierten Ausschreibung an die Mitgliedsverbände des EBSV

Weitere Übermittlung von Informationen an die einzelnen Mitgliedsverbände

Oktober: Zahlenmäßige verbindliche Meldung mittels Meldeformulare bis 31. Oktober

1987 – Vom 23. bis 25. Jänner laden wir zwei Vertreter der Mitgliedsländer des EBSV zu einer Informationskonferenz nach Wien ein, um etwaige offene Fragen beseitigen zu können bzw. über die Spiele detailliert zu informieren.

28. Februar: Abgabe der endgültigen zahlenmäßigen Meldung mittels Meldebögen

31. März: Bezahlung des gesamten Teilnehmerbeitrages (die Ausschreibung wird vom Organisationskomitee an alle Mitgliedsverbände verschickt)

Ende Mai: Abgabe der endgültigen namentlichen Meldung auf die vom Organisationskomitee versandten Meldebögen

Juni/Juli: Versand der Detailpläne der sportlichen Wettkämpfe (Auslosung, Zeitplan, etc.)

September: Durchführung der 6. Europäischen Betriebssportspiele

TEILNAHMEBERECHTIGUNG

Teilnahmeberechtigt sind Mitarbeiter, Angehörige von Betrieben und von Betriebssportgemeinschaften. Auswahlmannschaften jeglicher Art (Regional, Überregional, Landesauswahlen) sind nicht startberechtigt.

A/1 A/2 A/3 A/4 A/5 A/6 A/7										Landesliga		
A/8										Stichkampf 9/2		
A/9 A/10										A-Klasse		
B1/1					B2/1					Landesliga		
B1/2					B2/2					Stichkampf A/8		
B1/3	B1/4	B1/5	B1/6	B1/7	B1/8	B2/3	B2/4	B2/5	B2/6	B2/7	B2/8	A-Klasse
B1/9					B2/9					Stichkampf		
B1/10					B2/10					B-Klasse		
C1/1			C2/1			C3/1			A-Klasse			
C1/2	C1/3	C1/4	C1/5	C2/2	C2/3	C2/4	C2/5	C3/2	C3/3	C3/4	C3/5	B-Klasse
C1/6			C2/6			C3/6			2/3 B-Klasse			
C1/7	C1/8	C1/9	C2/7 C2/8 C2/9			C3/7 C3/8 C3/9			C-Klasse			
C1/10			C2/10			C3/10			D-Klasse			
D1/1			D2/1			D3/1			B-Klasse			
D1/2	D1/3	D1/4	D2/2	D2/3	D2/4	D3/2	D3/3	D3/4	C-Klasse			
D1/5			D2/5			D3/5			1/3 C-Klasse			
D1/6	D1/7	D1/8	D2/6	D2/7	D2/8	D3/6	D3/7	D3/8	D-Klasse			

Die Mannschaftsmeisterschaft des FV Schach wird in der Landesliga als oberster Spielklasse und in vier weiteren Spielklassen (A,B,C,D) zu je zwei Staffeln durchgeführt.

Ausnahmen sind in der untersten Klasse möglich, die bis auf vier Staffeln erweitert werden kann.

Die Landesliga und jede Staffel bestehen aus zehn Mannschaften. Abweichungen hiervon sind in der untersten Spielklasse möglich.

Neu gemeldete Mannschaften beginnen in der untersten Spielklasse.

In der Landesliga darf eine BSG nur mit einer Mannschaft vertreten sein.

In die Landesliga steigen die Sieger jeder Staffel der A-Klasse auf.

In den weiteren Spielklassen steigen jeweils die beiden Erstplatzierten in die nächsthöhere Spielklasse auf.

Bei einer dreiteiligen D-Klasse steigen die Staffelsieger sowie der beste zweitplatzierte auf.

Bei einer vierteiligen D-Klasse steigen nur die Staffelsieger auf.

Belegt eine Mannschaft einer BSG, die bereits mit einer Mannschaft in der Landesliga vertreten ist, in einer Staffel der A-Klasse einen zum Aufstieg berechtigenden Platz, so darf diese Mannschaft nicht aufsteigen und das Aufstiegsrecht geht an die nächstplatzierte Mannschaft über.

In der Landesliga und in den weiteren Spielklassen steigen jeweils die beiden letztplatzierten jeder Staffel in die darunterliegende Spielklasse ab.

Landesliga	10	zwei Absteiger	keine zweiten Mannschaften
A-Klasse	20	Staffelsieger steigen auf zwei Absteiger pro Staffel	Ausnahme bei zweiter Mannschaft
B-Klasse	20	zwei Aufsteiger pro Staffel zwei Absteiger pro Staffel	
C-Klasse	20	zwei Aufsteiger pro Staffel zwei Absteiger pro Staffel	
D-Klasse bis	40	zwei Aufsteiger pro Staffel bei zwei Staffeln Staffelsieger steigen auf bei drei Staffeln sowie der beste zweitplatzierte Staffelsieger steigen auf bei vier Staffeln	

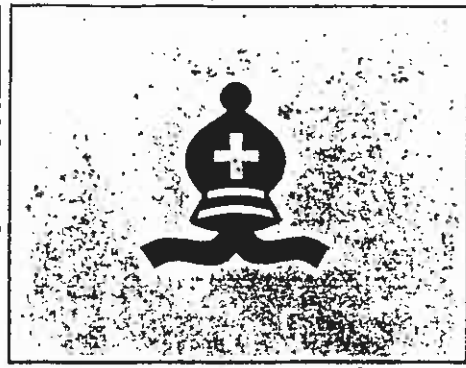

Liebe
Problemschach-Freunde!

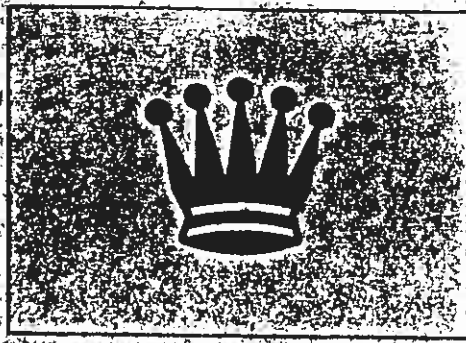

Liebe Schachspieler!

Wissen Sie noch, was letztens aus Nr. 60 Sache war?

Nun kurz und bündig die Lösungen:

PATT war zunächst gefragt, und da mußte man wohl selbst Überlegen, ehe der Computer nachhalf, oder?

Nr. 157 = 1) Se7+!! (Hartong war der Autor)

Bei den Zweizügern von Th. Bwee lautet die glänzende Schlüsselzug-Parade:

Nr. 154 = 1) La5! - Nr. 155 = 1) Tg6!

Nr. 156 = 1) De1!

Nach dem sehenswerten Problemangebot wollen wir uns wieder vor der neuen Saison der Partie widmen.

Fünf Diagrammstellungen (mit Notation wegen des teilweise schlechten Abdruckes) stehen zu Gebote.

Wer findet den jeweils eindeutigen schlüssigen Gewinnweg für Weiß?

Und wer dennoch für eine Studie etwas übrig hat,

hier der Nachtsch: Kasparjan; 1969 = **R E M I S**

Weiß: Kh4, Td3, Lb1, Ba4 - Schwarz: Ka8, Dc7 (4+2)

Es lohnen sich die Bemühungen! Freundschaftlich

Ihr Peter Arnold

=====

Watson - Weidemann
Hastings: 1984

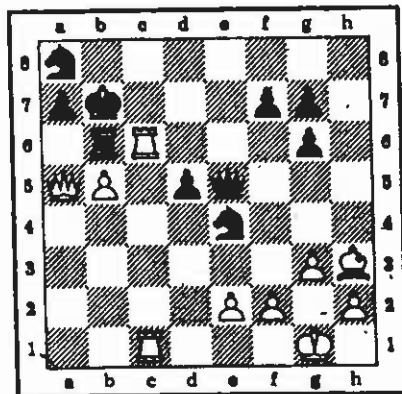

Weiß: Kg1, Da5, Tc1, Tc4, Lh3, Bb5, c1, E, g2, h2.
 Schwarz: Kb7, Da6, Tb6, Sa8, Sc4, Ba7, d4, f7, g6, g7.

Trois - Polugajewski
Riga/UdSSR: 1981

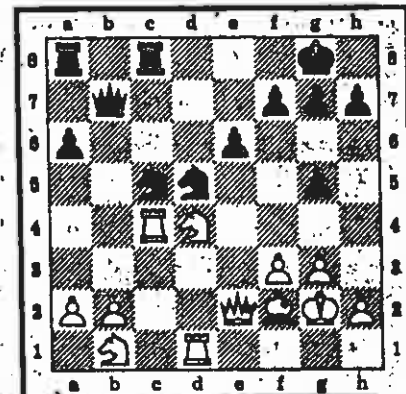

Weiß: Kg2, De2, Tc4, Td1, Sb1, Sd4, Lf2, Ba2, b2, f3, g3, h2.
 Schwarz: Kg8, Db7, Ta8, Tc8, Sc5, Sd5, Lg5, Ba6, e6, f7, g7, h7.

Nur ein Zug. In dieser Stellung benötigte Weiß nur einen Zug, um Schwarz zur Aufgabe zu zwingen. Welchen?

Weiß: Kh1, Dg5, Tf1, Tf2, Lf7, Ba2, b2, g2, h2.

Schwarz: Kh5, De4, Td6, Tf8, Lb7, Ba7, b4, h7.

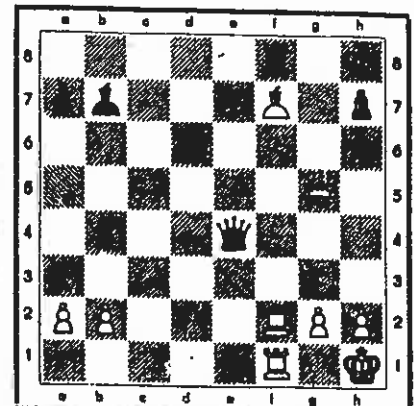

Euwe - Thomas, Hastings

In dieser Stellung tauschte Weiß die Türme, und Schwarz gab im 4. Zug auf. Wie ging das vor sich?

Weiß: Kg1, Dh1, Tc2, Tc4, Ba2, d6, f2, g.

Schwarz: Kh5, Dg4, Tf4, Tf8, Ba7, g7, b7.

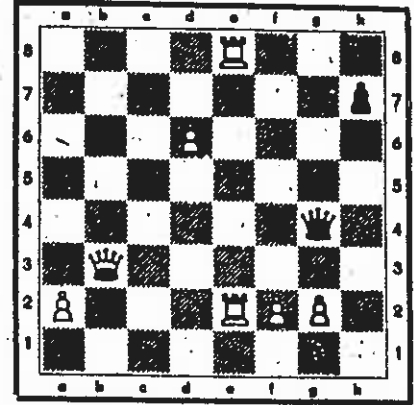

Capablanca - Gromer
New York/USA (1913)

Nummer: 158 - 159
 " 160 - 161 - 162.

Schacholympiade 1984

Hjartarson - Ban d. Wiel
Saloniki/Griechenland

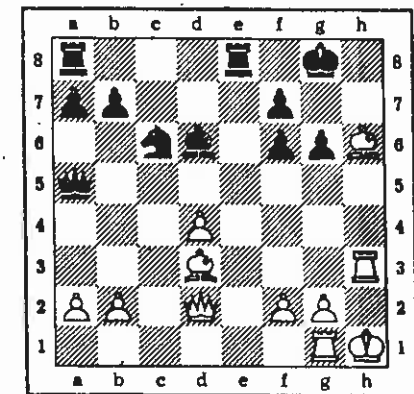

Weiß: Kh1, Dd2, Tg1, Th3, Ld3, Lh6, Ba2, b2, d4, f2, g2.
 Schwarz: Kg8, Da6, Ta8, Tc8, Sc4, Ld6, Ba7, b7, f6, f7, g6.